제20회 평창효석문화제 기본계획(안)

- 개최기간 : 2018. 9. 1.(토) ~ 9. 9.(일)<9일간>
 - ※ 개막식 ⇒ 9. 1(토) 18:30, 전통마당(주행사장무대)
- 장 소 : 강원도 평창군 봉평면 효석문화마을 일원
- 주 제 : 소설처럼 아름다운 메밀꽃
- 소요예산 : 900,000천원
- 주최 / 주관 : (사)이효석문학선양회
- 후 원 : 문화체육관광부, 한국관광공사, 강원도 평창군,
강원도평창교육지원청, 평창문화원, 휘닉스파크,
한화리조트, 평창샘물

사단법인 이효석문학선양회

목 차

I. 행사개요	2
II. 행사마당 구성계획	3
① 축제장 구성도	3
② 행사장별 구성 프로그램	4
③ 프로그램 개선 제안	6
④ 프로그램 총괄 일정표	7
III. 제안 프로그램 추진 및 실행계획(안)	9
① 평창효석문화제와 함께하는 <아트플레이>	9
② 평창효석문화제, 대한민국 대표축제	11
IV. 2018평창효석문화제 기본계획 수립과업	15
① 2018 평창효석문화제 컨셉, 테마·주제	15
② 2018 평창효석문화제 문학 핵심콘텐츠 개발	15
③ 2018 평창효석문화제 기본프로그램 보완	16
④ 주민참여 확대	21
V. 연계 관광프로그램(봉평장) 개발	23
① 봉평전통시장 공연예술 프로그램 운영	23
② 봉평전통시장 연계 활성화 방안 모색	24
③ 봉평전통시장 투어프로그램	24
VI. 홍보계획	26

제20회 평창효석문화제 기본계획(안)

- 문학과 자연의 축제를 통하여 지역 관광산업 소득 증대
- 타 축제와의 차별화를 통한 축제의 정체성 우위 확보
- 문학마을 이미지 부각 및 지역문화 창달
- 지역문화 축제를 넘어 대한민국 대표 축제로 발돋움

I 행사개요

- 축제명 : 제20회 평창효석문화제
 - 주제 : 소설처럼 아름다운 메밀꽃
 - 부제 : 메밀꽃은 연인&사랑
- 축제기간 : 2018. 9. 1.(토) ~ 9. 9.(일)
- 장소 : 강원도 평창군 효석문화마을 일원
- 행사내용
 - 3개 마당(문학마당, 자연마당, 전통마당) 60여개 프로그램
 - 2개 포토존(테마존, 자연존) 4개 프로그램
 - 축제이벤트 6개

전통마당 (주행사장무대) 장터먹거리와 전통민속놀이	+	문학마당 (문화예술존) 봉평에서 만난 문학산책	+	자연마당 (흥정천물가) 추억과 향수	+	포토존 (테마존/자연존) 메밀꽃 사랑 그리고 희망
---	---	---	---	----------------------------------	---	---

- 소요예산 : 금900백만원(국비200,도비60,군비600,자부담 40)
- 주최 / 주관 : (사)이효석문학선양회
- 후원 : 문화체육관광부, 한국관광공사, 강원도 평창군,
강원도 평창교육지원청, 이효석문학재단,
평창문화원, 휘닉스파크, 한화리조트, 평창샘물

II

행사마당 구성계획 : 3개 마당 / 2개 포토존

1 축제장 구성도

2017 평창 효석문화제 축제장 지도

- 1 이효석 문학관
- 2 이효석 생가마을
- 3 효석 / 문학 숲 공원
- 4 물레방앗간
- 5 가산공원
- 6 충주집

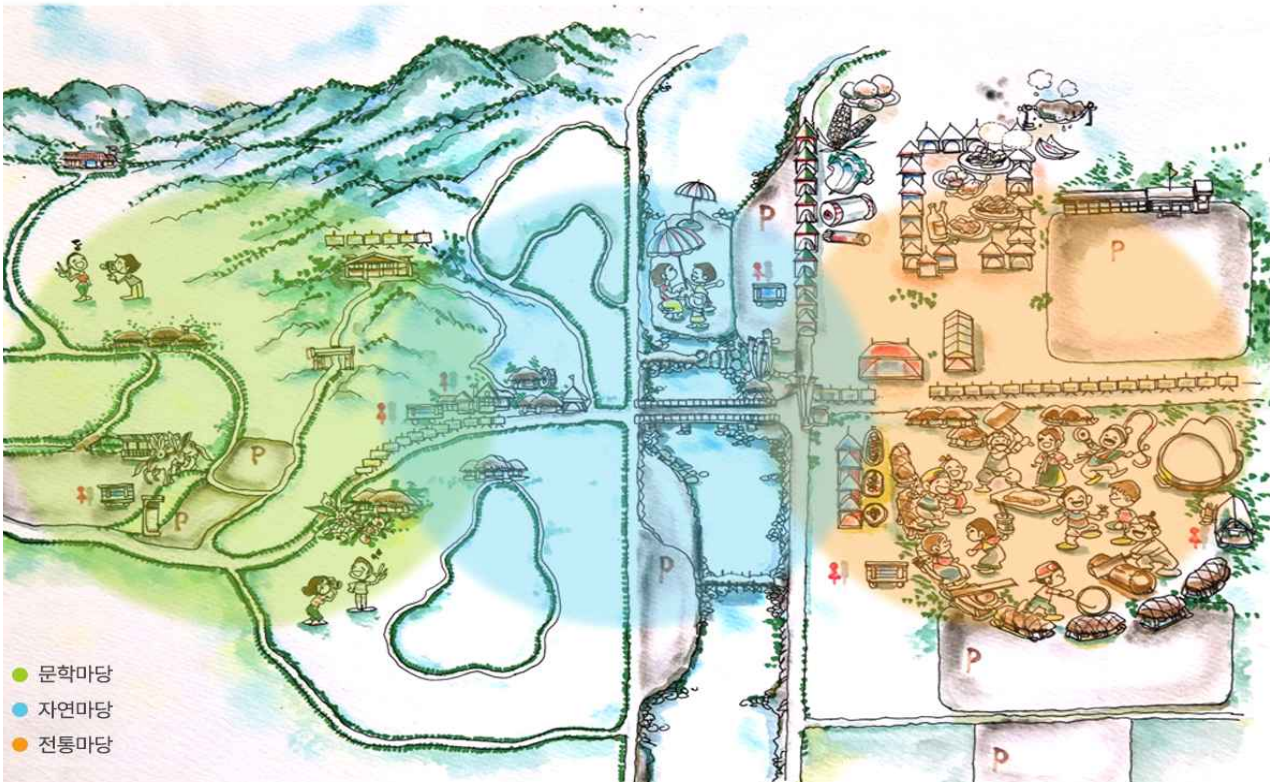
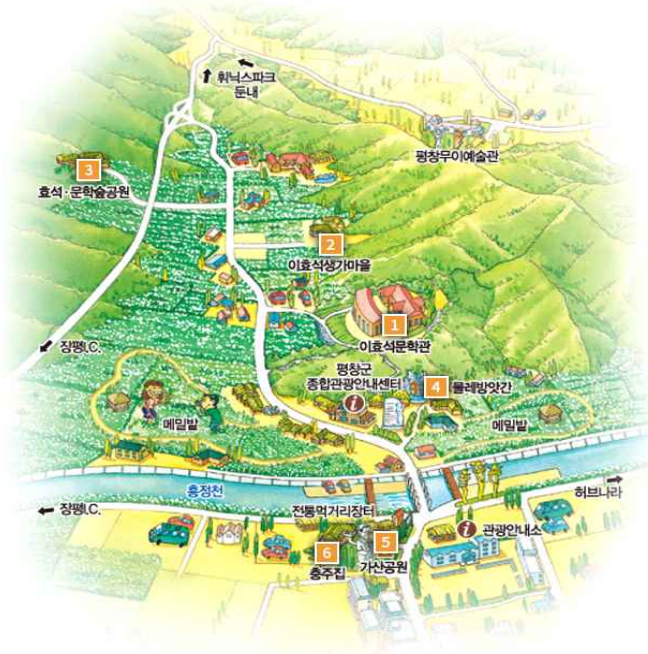

2 행사장별 구성 프로그램

구 분	전통마당(주행시장/가산공원)	
프로그램명	메밀음식체험장	전통먹거리촌(전통메밀음식,퓨전메밀음식,체험행사)
	지역우수농특산물홍보전	농특산물판매홍보 30업체참가
	봉평고향사진전	봉평의 어제와 오늘 사진50여점전시
	거리시화전	시와 그림,사진으로 읽는 거리
	예술놀이터	유치부, 초등학생들을 위한 예술가들이 만든 예술놀이터 조성 자연과 환경보호의 의미를 담아 재사용, 재활용품으로 제작
	소설인물체험	봉평장터에서 소설속 인물연출
	자연마당(홍정천물가/메밀꽃밭-자연포토존/테마포토존)	
	물가동네마당	돌다리/شط다리/나무다리/갈대숲오솔길/하트섬
	야간조경(빛세계)	꿈꾸는달
	버스킹공연	연인의 공간에서 함께하는 버스킹공연
	공예체험	한지공예,목공예,수공예품,퀼트아트,사군자체험,야생화전시
	전통민속놀이	굴렁쇠,제기차기,목발잡기,투호놀이,웃놀이
	전통뗏목타기	뗏목,수상자전거,오리배
	시화전	남안교 아래 대형걸개 현수막을 이용한 시화전시
	윈드베너	효석문화제 대형 윈드베너조형물
	메밀꽃밭-자연포토존	15천평메밀꽃밭
	메밀꽃밭-테마포토존	1만평 테마포토존/ 강통열차 운행 전용코스
	소설속인물과 대화	자작나무 인형 동물로 테마포토존내 구성
	소설속인물 연출	전통한복으로 소설속 인물 체험
	추억의 DJ	음악사연 신청, 추억의 음악 선물
	어린이를 위한 프로그램	봉숭아물들이기,페이스페인팅,네일아트,나무공예,기념스티커
	풍등날리기	소원빌어 풍등날리기
	문학마당(이효석문학관/효석달빛언덕/물레방앗간)	
	작품시화전	이효석선생의 작품속 삽화사진전
	메밀꽃필 무렵영화상영	1968년제작 메밀꽃필 무렵 영화상영
	퀴즈대회	학생퀴즈대회(이효석선생이삶과 문학에 대하여)
	추억의보물찾기	이효석문학관 주변으로 보물찾기
	독서쉼터	책을 읽으면서 힐링하는 공간
	문학특강	이효석선생에 대하여 전문강사 특강
	한책읽기	나만의책찾기,메밀꽃필 무렵 소설읽기
	버스킹공연(클레식)	효석달빛 언덕 나귀광장에서 클래식 버스킹공연
마음전하기	영상푸른집에서 사랑과 감사전하기 체험	
거리백일장	이효석문학관과 효석달빛언덕에서 거리백일장 진행	
독서토론회	이효석선생 작품 토론회	
소설낭독대회(학생/일반)	이효석선생 작품 낭독대회	
선생님께 편지쓰기	이효석선생께 편지쓰기	
엽서보내기	소중한 분께 엽서 보내기	

□ 행사구분 : 체험 7, 전시 1, 판매 3, 공연 53, 학술 2

구 분	전통마당(주행사장무대)(54)	
프로그램명	평창군민속 - 난타 김영과 추억의 스케치(2일, 3일) 대취타 거리행진(2일, 8일) 남자의 자격 - 청춘합창단 평창효석문화제 개막 식 및 개막공연 평창군민속 - 용평/둔전평농악 평창민속예술단 아현최영옥무용단 해피넬라(3일, 4일) 마당극- 메밀꽃필 무렵(3일, 9일) 평창군민속 - 미탄/아라리 봉평실버매화단 민속공연 소리사랑 초아밴드(4일, 5일) 벤자민 평창뮤지컬 길라 신작로 평창군민속 - 방림/삼베굿 봉평민속보존회(도리깨소리)(5일, 9일) 풍물패(평창) 슈베어관현악단 평창음악협회 신경호	대관령민속 - 황병산사냥놀이 소래국악 강원도립무용단 극단아(강원문화재단) 소리샘 평창군민속공연 - 대화/대방놀이 봉평민속(민요/무용/타악)(8일, 10일) 중국예술공연 주부가요열창 이효석문학상시상식 드림콘서트 독산성색소폰 장구의신(박서진)(9일, 10일) 서울무용단 문학의 밤(문학을 노래하다) 통기타어울림 로우패밀리 효석문화제 기념품 전시판매관 평창군 농·특산물 전시판매관 평창군 전통향토 먹거리장터 봉평장 문화체험마당
		문학마당(이효석문학관)(2)
		문학산책(문학강의) 영화상영(메밀꽃 필 무렵)
		자연마당(갈대숲)(1)
		버스킹공연

구 분	포토존(테마존/자연존)(4)	평창효석문화제 축제이벤트(6)
프로그램명	음악사연신청 엽서쓰기 강통열차여행 풍등날리기	대취타공연 2018평창효석문화제 산협의 기억 2018평창효석문화제 거리상황극 연출 2018평창효석문화제 추억의 보물찾기 2018평창효석문화제 퀴즈대회 2018평창효석문화제 어린이들을 위한 체험프로그램

3 프로그램 개선 제안

※ 65개 ⇒ 44개(보완 및 통합 44)

구분	2017년(65)	2018년보완(36)	통합(19)
공연 행사	<p>평창군민속 - 난타 김영과 추억의 스케치(2일, 3일) 대취타 거리행진(2일, 8일) 남자의 자격 - 청춘합창단 평창효석문화제 개막 식 및 개막공연 평창군민속 - 용평/둔전평농악 평창민속예술단 아현최영옥무용단 해피넬라(3일, 4일) 마당극- 메밀꽃필 무렵(3일, 9일) 평창군민속 - 미탄/아라리 봉평실버매화단 민속공연 소리사랑 초아밴드(4일, 5일) 벤자민 평창뮤지컬 길라 신작로 평창군민속 - 방림/삼베굿 봉평민속보존회(도리깨소리)(5일, 9일) 풍물패(평창) 슈베어관현악단 평창음악협회 신경호 평창군민속 - 진부/탑돌이 평창두드림 기타개리 예술동아리(봉평중) 메밀꽃밴드 한소리에술단 숨바꼭질(6일, 7일, 10일) 서석면민속공연 대관령민속 - 황병산사냥놀이 소래국악 강원도립무용단 극단야(강원문화재단) 소리샘 평창군민속공연 - 대화/대방놀이 봉평민속(민요/무용/타악) 중국예술공연 주부가요열창 드림콘서트 독산성색소폰 장구의신(박서진)(9일, 10일) 서울무용단 문학의 밤(문학을 노래하다) 통기타어울림 로우패밀리 영화상영(메밀꽃 필 무렵) 버스킹공연 대취타공연 2017평창효석문화제 거리상황극 연출</p>	<p>김영과 추억의 스케치(2일, 3일) 남자의 자격 - 청춘합창단 아현최영옥무용단 해피넬라(3일, 4일) 소리사랑 초아밴드(4일, 5일) 벤자민 평창뮤지컬 길라 신작로 슈베어관현악단 평창음악협회 신경호 기타개리 예술동아리(봉평중) 메밀꽃밴드 한소리에술단 숨바꼭질(6일, 7일, 10일) 강원도립무용단 극단야(강원문화재단) 소리샘 중국예술공연 주부가요열창 드림콘서트 독산성색소폰 서울무용단 통기타어울림 로우패밀리 버스킹공연</p>	<p>평창군민속 - 난타 평창군민속 - 용평/둔전평농악 평창군민속 - 미탄/아라리 평창군민속 - 방림/삼베굿 평창민속예술단 봉평민속보존회 (도리깨소리) 풍물패(평창) 서석면민속공연 평창군민속 - 진부/탑돌이 봉평실버매화단 민속공연 평창두드림 대관령민속 - 황병산사냥놀이 평창군민속공연 - 대화/대방놀이 봉평민속 (민요/무용/타악) 장구의신(박서진) 소래국악</p>

체 험	봉평장 문화체험마당 음악사연신청 엽서쓰기 강동열차여행 풍등날리기 2017평창효석문화제 추억의 보물찾기 2017평창효석문화제 퀴즈대회 2017평창효석문화제 어린이들을 위한 체험프로그램	음악사연신청 엽서쓰기 강동열차여행 풍등날리기 2017평창효석문화제 추억의 보물찾기 2017평창효석문화제 퀴즈대회 2017평창효석문화제 어린이들을 위한 체험프로그램	음악사연신청 엽서쓰기
전 시 판 매	효석문화제 기념품 전시판매관 평창군 농·특산물 전시판매관 평창군 전통향토 먹거리장터 2017평창효석문화제 산협의 기억		
대 회	이효석문학상시상식		
학 술	문학산책(문학강의)	문학산책(문학강의)	

Ⅲ 제안 프로그램 추진 및 실행계획(안)

<제안 배경>

- 소설 ‘메밀꽃 필 무렵’ 과 소설가 이효석을 통해 문학의 고장 평창을 연상하는 프로그램 구성
- 문학관광지 인프라구축을 위한 상설 프로그램위주의 체험행사 연출
- 문학지망생을 위한 소설가 이효석을 만나다, 특별 프로그램 구성

1 평창효석문화제와 함께하는 <아트플레이>

① 예술놀이터 조성

제안내용

- 유치부, 초등학생들을 위한 예술가들이 만든 예술놀이터 조성
- 자연과 환경보호의 의미를 담아 재사용, 재활용품으로 제작

추진현황

- 폐목(자작나무)로 축제장(메밀꽃밭)에 다양한 모양으로 제작
- 지역주민 참여형으로 제작(별도 담당자 지정)

기대효과

- 폐목의 재활용하여 다양한 조형물 조성으로 축제분위기 조성
- 지역주민들의 다양한 아이디어로 새로운 참여기회 제공함.

② 조형예술제 추진

제안내용

- 소설속 내용을 따라 문학의 세계를 보여주는 조형예술제 추진
- 유치부, 초등학생 단체단위 참가하여 축제장 분위기 조성 필요

□ 추진현황

- 야간체험 행사의 확대를 위한 한지(등)공예가 참여형 프로그램 활용
- 한지 등 제작 강좌와 연계하여 주민참여형으로 진행

□ 기대효과

- 체류형 관광문화 정착을 위하여 평창을 알리기 위해 효석문화제 기간 한지 등 제작 및 설치하는 방식으로 차별화된 축제장 분위기 조성
- 한지공예 전문가와 지역주민이 함께 한지 등 제작 및 활용을 통한 축제장 분위기 조성 효과

③ 7080추억만들기

□ 제안내용

- 기존의 음악감상과 편지 및 엽서쓰기를 통한 7080추억만들기
- 중년 축제방문객들을 위한 추억의 프로그램 재구성 검토

□ 추진현황

- 메밀꽃밭의 DJ박스를 설치하여 매일 음악감상 프로그램 운영 (기존 운영 프로그램)
- 현재 효석문화제에서 진행 중인 교복입기 등 프로그램과 연계 DJ의 주도로 다양한 이벤트 진행할 수 있도록 지원필요
- 중년여성의 학창시절에 문학소녀를 꿈꾸던 추억을 만들어 주기 위한 ‘즉석 자작시 낭송 이벤트’, ‘명사초청 소설이야기’, ‘부치지 못한 편지’ 등 사전 공모하여 직접 DJ와 함께 할 수

있는 기회 제공

- 매일 일정하게 정해진 시간대를 정해서 추진하되, 명사는 지역 유지를 중심으로 섭외하고, 명사가 아끼는 소설책을 선물로 제공하는 방식으로 운영.

□ 기대효과

- 문학소녀를 꿈꾸고, 7080추억을 가진 중년 여성들을 적극적인 마케팅 대상으로 안정적인 매니아층 형성을 통한 이미지 제고
- 7080 음악과 라디오, 그리고 문학적 감성을 살린 프로그램 구성으로 효석문화제가 감성축제의 선도적인 축제임을 부각시킴.

2 평창효석문화제, 대한민국 대표축제

① 평창효석문화제와의 추억

□ 제안내용

- 다시 만나는 평창효석문화제 이야기
- 지난 축제 중 평창효석문화제를 빛낸 이야기거리 찾기

□ 추진방법

- 평창효석문화제 재방문 이벤트 추진(지난 축제 방문사진 활용)
- SNS로 평창효석문화제에 대한 ‘추억의 이야기를 들려 주세요’ 이벤트 진행(경품제공)
- SNS로 평창효석문화제 메밀꽃밭에서 사랑하는 사람(연인이나 가족)과 함께 듣고 싶은 노래 신청 이벤트 진행(경품제공)

□ 기대효과

- 지난 평창효석문화제에 대한 추억을 통해 금년 평창효석문화제 관심을 높임(SNS홍보 적극 활용).

- 사전이벤트 참여를 통해 축제장으로 유도할 수 있도록 함.
- 7080의 향수를 활용하여 가족과 연인 등에 대한 사랑의 감정을 유발시켜 축제 프로그램 참여할 수 있는 기회제공(예, DJ와 직접 사연소개, 풍등날리기 참여기회 제공 등)

② 평창효석문화제와의 삶

□ 제안내용

- 평창군민들이 들려주는 평창효석문화제 애정이야기
- 평창효석문화제에서 활약하는 다양한 사람들의 삶의 이야기를 담아내기

□ 추진방법

- 평창군, 평창효석문화제 SNS에 지역주민들의 축제성공기원 응원 메시지 캠페인 추진(추진위원장, 군수님 등부터 진행)
- 평창효석문화제를 준비하는 사람들의 다양한 모습들을 일주일에 2~3명씩 인터뷰 형식으로 SNS를 통해 홍보하여 축제소식 제공.
- ‘나의 소설책을 드립니다.’ 라는 이벤트 버킷리스트 형식으로 나의 소설책을 드리고 싶은 사람을 선정하여 이유를 설명하고, 아끼는 소설책을 릴레이 형식으로 선물하는 이벤트를 진행하여 축제와 문학에 대한 관심을 높이고, 평창효석문화제만의 새로운 선물 문화를 만들어 나감.

□ 기대효과

- 지역주민부터 축제성공에 대한 기원을 SNS홍보를 통해 확산시킴
- 축제를 준비하는 사람들의 이야기를 재미있게 전달하여 관심을 높임.
- 평창효석문화제의 의미를 살린 ‘소설책을 선물합니다.’ 버킷리스트형식의 이벤트 진행하여 릴레이 홍보이벤트를 추진함.

③ 평창효석문화제의 나아갈 방향

□ 제안내용

- 문화체육관광부 우수축제에서 최우수축제로 승격 발판 마련
- 지역주민과 함께 평창효석문화제 자원발굴 아카데미

□ 추진방법

- 문화체육관광부 평가기준에 부합한 축제 준비와 운영방안 점검 및 축제관련 전문가 등과의 교류를 통한 축제 인지도 높임.
- 평창효석문화제에 주민들의 참여를 높이고, 지속가능한 성장과 발전을 위한 인적, 물적 자원발굴은 물론, 콘텐츠 개발에 함께 고민할 수 있는 기회를 마련함.

□ 기대효과

- 효석문화제의 매니아층인 중년층을 우선 마케팅으로 인지도를 높여나갈 수 있음.
- 지속가능한 축제 발전에 필요한 콘텐츠개발의 중요성을 인식함.

IV | 2018평창효석문화제 기본계획 수립과업

1 | 2018 평창효석문화제 컨셉, 테마 · 주제

□ 축제컨셉 : ‘봉평에 메밀꽃눈이 내리면’

- 배경 : 소설 속에 메밀꽃을 하얀 눈밭으로 표현한 이효석의 ‘메밀꽃 필 무렵’으로 인해, 평창군은 대한민국 최초 2018동계올림픽의 개최도시가 되었고, 축제의 성공이 올림픽 성공이라는 의지를 보여줌.

□ 테마 · 주제 : ‘사랑과 추억이 피어나는 봉평’

- 배경 : 효석문화제의 주 고객층은 중년의 여성분들이며,

이들이 추구하는 것은 사랑과 추억을 찾아 떠나는 감수성을 나타내는 시기이므로 메밀꽃축제로 인식하고 있는 중년여성들의 감성을 자극할 수 있는 테마로 축제를 구성, 사랑과, 추억의 감성을 느낄 수 있는 최적의 장소임을 테마주제로 설정하여 프로그램을 연출함.

2 2018 평창효석문화제 문학 핵심콘텐츠 개발

□ 핵심콘텐츠 개발

- 문학고장 봉평의 버킷리스트 ‘책을 선물합시다.’
- 배경 : 축제의 고장 봉평의 효석문화제와 더불어 문학의 고장 봉평에서 도서의 계절 가을에 사랑하는 가족이나 연인, 그리고 지인에게 책을 선물하는 버킷리스트 추진을 선언함.

3 2018 평창효석문화제 기본프로그램 보완

① 프로그램 보완

□ 제안내용

- 일정표 상 전통마당(주행사장무대)의 전체 프로그램들에 대한 공연명칭이 아닌 공연단체 위주로 홍보되고 있음.
- 일정표로는 공연행사 프로그램이 평창효석문화제와의 연관성을 갖고 이해하기 쉽지 않음.

□ 개선의견

- 공연행사프로그램은 참여단체를 알리는 목적이 아니라 축제를 통해 관람객들에게 전달하고자 하는 공연행사내용을 중심으로 표기되어야 할 부분으로 참여단체별로 공연내용과 연계된 공연

명칭으로 수정할 필요성이 있음.

- 공연행사 명칭도 평창효석문화제에 대한 연관성을 최대한 인식하여 내용을 구성하도록 유도할 필요성이 있음.
- 지역주민 참여 및 주도하는 공연의 경우는 지역주민 참여에 우선할 필요성은 있으나, 그럼에도 가급적 축제의 주제와 성격에 맞는 프로그램으로 요구할 필요성은 있음.
- 버스킹공연의 경우 사전접수를 통해 공연단체와 공연행사명칭, 내용을 사전에 검토하여 일정표에 정확하게 기입할 필요성이 있으나, 버스킹공연 특징상 현장에서 즉석참여와 변동이 많다는 점을 고려하더라도 가급적 확정된 단체와 공연명칭 등을 정확하게 표기 해주는 것이 홈페이지 이용자들에게 신뢰감을 줄 수 있음.

② 프로그램 통합

□ 제안내용

- 평창군의 다양한 지역과 주민들이 참여하는 전통민속문화예술 공연의 계획되어 있으나, 오히려 많은 공연일정으로 기대효과나 흥미가 떨어질 수 있음.
- 유사프로그램들이 많을 경우는 백화점 및 나열식 프로그램으로 구색 맞추기형 프로그램으로 보여질 가능성이 높아 축제 방문객들에게는 축제 이미지제고에 부정적으로 보일 가능성이 높음.

□ 개선의견

- 유사 장르나 주제의 공연행사 프로그램이 많은 경우는 전체를 묶어 일정한 기간에(1일이나 2일) 집중적으로 하나의 주제(예, ‘평창군 전통민속공연예술의 날’)로 집중하거나, 경연대회 형식으로 하는 방식도 대안이 될 수 있음.

- 축제프로그램 중 유사장르나 주제는 통합시켜, 통합 프로그램 명칭(예, 평창전통문화공연 등)으로 표기하고, 세부프로그램내용도 프로그램 명칭을 별도로 표기하는 방식이 필요함.(예, ‘평창전통문화공연 1-진부탈놀이’)
- 버스킹공연의 경우 사전접수를 통해 공연단체와 공연행사명칭, 내용을 사전에 검토하여 일정표에 정확하게 기입할 필요성이 있으나, 버스킹공연의 특징상 현장에서 즉석참여와 변동이 많다는 점을 고려하더라도 가급적 확정된 단체와 공연명칭 등을 정확하게 표기 해주는 것이 이용자들에게 신뢰감을 줄 수 있음.

③ 프로그램 네이밍 필요

□ 제안내용

- 평창효석문화제에서 가장 인기 있고 감성을 전하는 프로그램의 하나인 메밀꽃밭에서의 7080 음악감상 프로그램을 찾을 수가 없음.
- 소설을 주제로 한 평창효석문화제와 달리 축제 프로그램 네이밍으로는 소설적 감성을 찾거나 느낄 수 없음.
- 축제기간 중 매일 진행되는 ‘문학산책’, ‘깡통열차여행’ 과 주말에 진행되는 ‘풍등날리기’ 에서 평창이나 효석문화제 만의 특징이 나타나지 않음.

□ 개선의견

- 가급적 모든 프로그램이 축제 주제나 장소, 환경과 연관되는 네이밍을 만들어 고객들에게 관심을 끌 수 있고, 홍보 등에 활용하기 좋은 방안으로 고민하거나 유도할 필요성이 있음.
- 음악사연신청과 엽서쓰기 등은 DJ프로그램과 연계된 행사로

메인 프로그램의 참여형 프로그램이라는 것으로 표현할 필요성 있음.(예, ‘이효석의 음악다방’, ‘추억의 메밀꽃밭에서’ 등)

- 효석문화제가 추구하고자 하는 의미를 살릴 수 있는 문학산책은 효석문화제를 통해 인문학의 중요성을 전달할 수 있도록 하고, ‘강통열차여행’ 과 ‘풍등날리기’ 축제주제에 맞는 네이밍을 살려 운영할 필요성이 있음.(예, ‘메밀꽃밭 인문학’, ‘가을눈꽃열차’, ‘하늘로 띄우는 소원풍등’ 등)

⑤ 메밀꽃밭 야외 영화상영 ‘메밀꽃 필 무렵’

□ 제안내용

- 평창효석문화제 인기장소인 메밀꽃밭의 찾는 야간 관광객들에게 볼거리 제공으로 체류시간 증가
- 소설 ‘메밀꽃 필 무렵’ 을 소재로 만든 영화와 애니메이션을 통해 소설의 이야기를 관광객들에게 전달함.

□ 개선의견

- 메밀꽃밭 탐방노선에서 주변 건물 외벽에 한 곳은 애니메이션을, 또 다른 건물 외벽에는 흑백영화를 상영하되, 매일 일정시간에 관람객이 보든 안 보든 반복 상영하여 탐방객들에게 애니메이션 및 영화관람을 하며 휴식을 취할 수 있도록 유도함.

⑥ 강통열차 운행

□ 제안내용

- 어린이를 동반한 가족이 함께 축제를 재미있고, 편안하게 즐길 수 있는 체험프로그램 개발 필요성 대두됨.

- 이색적인 탈거리를 만들어 축제장 분위기 높이고, 보다 즐겁고 편안한 축제장 관람이 될 수 있도록 함.

□ 개선의견

- 축제장을 찾아 메밀꽃밭을 둘러보고 싶은 어린이 동반가족들을 위한 체험놀이 중 한 가지로 일명 깡통열차를 축제 주제에 맞는 열차이름을 만들어 메밀꽃밭을 안전하고, 편안하고, 즐겁게 투어 할 수 있도록 함.
- 깡통열차는 일정한 구간 계속 반복해서 운영하며 체험승차료를 받아 축제운영에 활용하는 방안도 가능함.

⑥ 종이접기 神(신) 김영만 과 함께하는 종이접기

□ 제안내용

- 어린이들이 참여할 수 있는 놀이 프로그램의 부족으로 어린이와 가족이 함께 참여할 수 있는 프로그램이 필요함.
- 축제기간 중 프로그램 운영으로 활성화가 필요한 장소에 맞는 프로그램 운영이 필요함.

□ 개선의견

- 어린이 동반 가족들이 함께 즐길 수 있고, 평창효석문화제 주 고객층인 여성들의 어릴 적에 인기가 많았던 종이접기의 신이라고 불리며, 최근 방송국 마이리틀텔레비전에 출연 다시 한 번 인기를 누리고 있는 김영만 선생님과 함께 할 수 다양한 스토리를 종이접기와 연결하여 진행하여 새로운 매니아층 확보에 필요함.

- 축제 기간 중 프로그램 활성화가 필요한 공간(예, 이효석문학관 야외공연장, 봉평전통시장, 자연마당(갈대숲 모래사장) 등)에서 프로그램을 진행하여 축제장 활성화 균형을 맞출 수 있도록 함.

□ 운영조건

- 소요예산 : 3,000,000원/회장(전문MC 및 재료비 포함)
- 출연자 : 김영만(종이접기 아티스트), 오동수(축제전문MC)

4 주민참여 확대

① 예술놀이터 조성

- 폐목을 활용 가족이나 단체 등이 참여하여 조형물을 만들어 축제장 설치하여 축제분위기를 함께 조성함.

② 평창올림픽 성공기원 한지 등(燈) 만들기

- 2018평창동계올림픽을 약 200여일을 남겨두고 개최되는 평창효석문화제에서 한지공예가와 지역주민들이 함께 참여하는 한지 등(燈) 만들기를 통해 축제의 성공에 이어 올림픽 성공도 기원하는 군민들의 염원 담아 설치함.

③ 7080추억만들기

- 평창효석문화제 메밀꽃밭에서 매일 운영될 ‘찾아가는 DJ’ 음악 프로그램과 연계 노래사연신청과 편지쓰기 등 참여형 프로그램에 지역민들이 참여할 수 있도록 함.

④ 평창효석문화제 추억 찾기

- 2018년 20회를 맞이하는 효석문화제를 앞두고 지난 19년간 효석문화제를 준비하고, 참여하고, 관람한 주민들의 추억을 나눌 수 있는 ‘나의 효석문화제 추억이야기’ SNS를 활용하여 홍보될 수 있도록 함.

⑤ 책을 선물 합니다. 버킷리스트 릴레이 활동참여

- 축제의 고장 봉평에서 문학의 고장으로 한 단계 성장시키기 위해 지역주민이 릴레이로 사랑하는 사람이나 친구, 또는 주변 사람들에게 책을 권하는 ‘책을 선물 합니다.’ 버킷리스트 이벤트를 지속적으로 진행하도록 함.

⑥ 소설 속 주인공, 전통시장 퍼포먼스 상인참여

- 5월 누드페스티벌 기간 상인들이 자발적으로 참여하여 옛 사람들의 복장을 입고 장사하던 모습을 평창효석문화제 기간에도 추진하되, 최소한 장날(2일, 7일)과 주말(3일, 9일, 10일)에는 직접 입고 참여할 수 있도록 상인회와 난전상인 조직과 협의하고, 전통시장사업단의 참여도 유도함.

1 봉평전통시장 공연예술 프로그램 운영

□ 제안내용

- 이효석의 소설 메밀꽃 필 무렵의 배경인 봉평장 활성화와 효석 문화제 축제방문객의 봉평장 유입을 통한 전통시장 활성화를 통한 지역경제 활성화에 기여하고자 함.
- 평창효석문화제와 봉평전통시장의 연계 프로그램 운영방안 모색

□ 개선방안

- 봉평전통시장의 경우 2일, 7일에 장이 서는 5일장이므로 장날과 주말을 중심으로 공연예술프로그램을 운영하되, 새로운 프로그램 개발보다는 지난 5월 누들페스티벌 기간에 진행되었던 소설 속 등장인물들의 중심으로 한 퍼포먼스를 활용하며,
- 음악사연신청과 엽서쓰기 등은 DJ프로그램과 연계된 행사로 메인 프로그램의 참여형 프로그램이라는 것으로 표현할 필요성 있음.(예, ‘이효석의 음악다방’, ‘추억의 메밀꽃밭에서’ 등)
- 효석문화제가 추구하고자 하는 의미를 살릴 수 있는 문학산책은 효석문화제를 통해 인문학의 중요성을 전달할 수 있도록 하고, ‘강동열차여행’ 과 ‘풍등날리기’ 축제주제에 맞는 네이밍을 살려 운영할 필요성이 있음.(예, ‘메밀꽃밭 인문학’, ‘가을눈꽃열차’, ‘하늘로 띄우는 소원풍등’ 등)

2 봉평전통시장 연계 활성화 방안 모색

□ 제안내용

- 평창효석문화제 축제 기간 중 별도로 장터마당을 조성 및 운영하여 봉평장과 직접 연결이 되지 않는 다는 상인들의 이해와 요구를 수용하는 방안 마련.
- 지역 서민경제를 대표하는 전통시장에 축제와 연계 프로그램을 통해 전통시장 활성화를 통해 축제를 통해 지역경제 활성화와 이어질 수 있는 방안 마련.

□ 개선방안

- 기존 메밀꽃밭 입장료에서 금년에는 일정금액 인상하여 인상된 금액만큼 봉평전통시장에서 물건을 구입할 수 있는 이용권으로 교환하여 봉평전통시장 이용을 유도함.
- 일명 깡통열차 체험승차료에서 일정금액만큼 봉평전통시장에서 이용할 수 있는 이용권으로 교환하여 물건을 구입할 수 있도록 유도함.

3 봉평전통시장 투어프로그램

□ 제안내용

- 소설 ‘메밀꽃 필 무렵’ 배경 상당부분이 봉평장인만큼 축제의 근간을 이루는 한 축이 봉평전통시장이라는 인식하에 관광객이 봉평전통시장과 축제장을 자연스럽게 이용할 수 있는 프로그램 구성이 필요함.
- 상인과 관광객이 거래 관계가 아닌 프로그램 운영자와 참여자인

만큼 참여와 프로그램 진행에 따른 교육이 반드시 필요함.

□ 개선방안

- 봉평전통시장에서 일정 수량의 보물을 지정하여 이를 관광객이 찾는 프로그램으로 보물은 봉평전통시장을 두루 둘러볼 수 있는 위치와 소설과 연계성, 독특한 소재, 인물을 중심으로 보물을 구성하여 미션수행을 결과에 따라 경품이나 축제장 이용권(메밀 꽃밭입장료, 깡통열차 체험승차료 등)을 제공될 수 있도록 함.
- 봉평전통시장의 장터 보물로 지정되며 상인들에게 사전 교육을 통해 운영방안과 관광객에 대한 서비스관련 교육이 선행되어야 함.
- 투어프로그램 참여자들에 대한 추첨을 통해 경품 등을 사후에 지급할 경우 기본적인 개인정보 활용 동의를 받아 축제 이후에 지속적인 고객관리 데이터베이스로 활용할 수 있도록 함.

VI | 홍보 계획

- 축제추진현황과 주요 프로그램 진행 및 운영 공간 조성현황에 따라 언론보도자료 작성하여 지자체를 통해 언론사에 제공함.
- 사전참여 방안으로 SNS를 활용하여 프로그램 참여 신청을 받아 이벤트로 진행할 수 있도록 함(음악사연, 편지사연, 지난 축제이야기, 축제를 준비하는 사람들 등)
- 깡통열차 등은 체험프로그램은 사전에 운영을 통해 홍보용 사진을 지역언론사나 SNS 홍보 사진으로 사용할 수 있도록 제공

함.

- ‘책을 선물 합시다’ 버킷리스트는 사전 축제홍보 분위기 조성
과 맞물려 추진하고, 지역주민들로부터 시작하여 외부참여자들
까지도 확산시켜, 축제 이후 지속적으로 홍보할 수 있도록 하
되 가능하다면 일정한 인원(예, 1,000명)의 참여를 유도할 수
있는 방안도 가능함
- 봉평전통시장 장날, 장터에 찾아오는 손님들에게 축제 홍보물
등을 나눠주며 홍보와 시장에서 운영프로그램을 홍보함.
- SNS홍보업체와 긴밀하게 협조하여 SNS이용자들이 좋아할 수
있는 사진 등을 제공하여 축제홍보를 미리 진행함.

2018년 사업계획서

효석문화제/선양사업

종합계획서

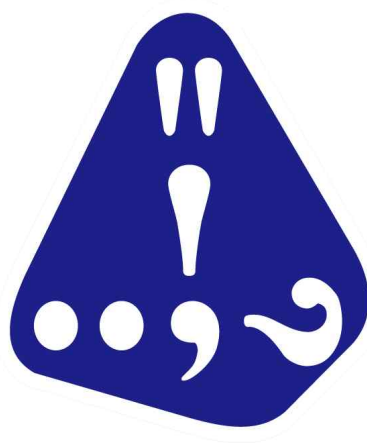

(사)이효석문학선양회
LEE HYOSEOK LITERATURE ENHANCING ASSOCIATION

사)이효석문학선양회 기획부

산허리는 온통 메밀밭이어서
피기 시작한 꽃이 소금을 뿌린듯이
흐뭇한 달빛에 숨이 막힐지경이다

이호석 <메밀꽃 필 무렵> 中



목차

I. 축제목표

II. 축제개요

III. 프롤로그

IV. 축제구조

V. 축제성격

VI. 축제중점전략

VII. 핵심콘텐츠

VIII. 공간구성

VIII. 행사장배치

VIII. 마당연출

VIII. 대표프로그램

평창효석문화제

IX. 문학 공감프로젝트
'봄날'

평창효석문화제

X. 소설처럼 아름다운메밀꽃
'메밀꽃여행'

2018년 평창 효석문화제

I. 축제목표

- 추억과 함께하는 행복축제
- 문학공감을 통한 감성축제
- 메밀꽃과 함께하는 사랑축제

축제 공간 목표 - 동선의 명료화/이야기가 있는 공간연출/둘러보는 재미의 극대화



- ☆메밀꽃밭 확대조성(30만평)
- ☆자연포토존과 테마포토존 조성
- ☆자연마당내 물가동네체험공간 연출-씻다리,돌다리/갈대숲오솔길
- ☆전통마당에서 자연마당 메밀꽃밭-포토존-이효석문화예술촌 동선 구축

축제 프로그램 목표 - 가산문학의 감성과 체험하는 행사로 접근



- ☆감동과 사랑을 전하는 이벤트 실시
- ☆소설 메밀꽃필 무렵 스토리텔링 마당극,상황극 연출
- ☆해설사와 함께하는 메밀꽃필무렵 소설속 공간 체험(문학산책)
- ☆체험복을 통한 축제 재미나게 즐기기 및 소설읽기 체험유도(문학 체험/포토존,이효석문학관 무료입장 인센티브 적용)

축제 홍보 및 안내 목표 - 체계적 홍보기능 강화와 다양화/편익증대 및 서비스강화



- ☆최적의 홍보효과 기간설정(인센티브/경품)
- ☆연중 지속적 지역홍보 연계
- ☆방송프로그램을 통한 홍보 및 유치
- ☆온라인홍보/인터넷
- ☆수도권 및 광역도시 집중홍보
- ☆언론 및 여행사 상품보도
- ☆지역민 서비스 교육강화를 통한 지역 및 축제 이미지증대

II. 축제개요

축제 진행기간

2월화 구조

축제 주제

나 2018년 5월 24일~27일(4일)
내 2018년 9월 01일~09일(9일)

나 문학공감프로젝트 '봄날'
② 효석문화제-소설처럼아름다운메밀꽃

2018 평창효석문화제

① 문학공감 프로젝트 '-----'

- 주제 : 문학공감 프로젝트 '봄날'
- 기간 : 2018년 5월 24(목)~27(토)일(4일간)
- 장소 : 문화마을내/이효석문화예술촌/봉평재래시장내
- 주최 : 사단법인 이효석문학선양회
- 주관 : 선양위원회
- 후원 : 문화체육관광부, 한국관광공사, 강원도, 평창군, 강원도교육청, 평창교육지원청, 평창문화원, 주)휘닉스파크, 한화리조트, 해태샘물, 지역사회단체

2018 평창효석문화제

② 소설처럼 아름다운 메밀꽃 '메밀꽃 여행'

- 주제 : 소설처럼 아름다운 메밀꽃
- 부제 : 메밀꽃 여행
- 기간 : 2018년 9월 01(토)~09(일)일(9일간)
- 장소 : 봉평문화마을
- 주최 : 사단법인 이효석문학선양회
- 주관 : 축제위원회
- 후원 : 문화체육관광부, 한국관광공사, 강원도, 평창군, 강원도교육청, 평창교육지원청, 평창문화원, 주)휘닉스파크, 한화리조트, 해태샘물, 지역사회단체

III. 프롤로그

문학과 사랑이 있는 ‘평창효석문화제’ 로 여러분을 초대합니다.

효석문화제는 마을 주민과 관광객이 함께 만들어가는 지역축제이며 문학과 전통을 테마로 한 프로그램들을 중심으로 감동의 축제를 여러분께 선사하기 위해 노력하고 있습니다.

대한민국 최초로 축제를 통한 명품축제 국제인증(ISO9001)의 성과를 바탕으로 봉평을 찾는 모든관광객들을 위한 축제 서비스 품질관리 및 홍보와 안전관리 체계를 구축을 단계적으로 실시하여 행복한 축제, 감동의 축제를 실현하겠습니다.

효석문화제는 봉평의 순수한 정서와 도심에서는 느낄수 없는 흰백의 아름다운 메밀꽃, 시골의 푸근한 인심이 있습니다. 소설‘메밀꽃필무렵’무대가 된 봉평에는 수십만평의 메밀꽃과 문학의 감성이 함께 피어나고 있습니다. 허생원과 성처녀의 애뜻한 사랑이야기와 아들 동이의 등에 얹혀 개울을 건너던 장돌뱅이 허생원의 가슴 푸근함이 있습니다.

올해는 소설처럼 아름다운 메밀꽃이란 주제로 축제를 이원화하여 아름다운 문화마을 봉평을 보여 주고자 첫 번째주제 문학공감 프로젝트‘봄날 이효석’을 5월달에, 그리고 메밀꽃이 만발한 9월초에 두 번째 주제로 ‘메밀꽃여행’축제를 준비하였습니다.

소설처럼 아름다운 메밀꽃의 축제마당으로 여러분 모두를 초대합니다. 메밀꽃여행을 통해 감동과 사랑을 선물하고 싶은 대한민국 문화체육관광부 최우수축제 “평창 효석문화제”입니다.

IV. 축제구조

문학감성프로젝트

‘봄날’
선양사업부

소설처럼 아름다운메밀꽃

‘메밀꽃 여행’
축제사업부

V. 축제성격

문학감동

가산 이효석 문학의향기

전통향수

소중한 전통문화체험

자연향기

메밀꽃과 아름다운 자연

아름다운 메밀꽃밭속에서 문학으로 치유 받고 소중한 전통문화 체험을 통해 행복 충전

VI. 축제중점전략

축제 성장전략 : 문화체육관광부 최우수축제로서 서비스 품질 관리체계화를 통한 여행지 지명도 이미지 향상

☑ 체험과 감동 프로그램 강화를 통한 방문객 만족도 향상

☑ 축제 사전 이벤트를 활용한 방문객 만족도 향상

☑ 년중 홍보 이벤트 실시 및 사후 홍보마케팅 실시

☑ 맞춤형 방문객을 대상으로 이벤트 실시하여 잊을 수 없는 효석문화제, 봉평 각인 효과

☑ 방문객의 만족도를 높여 재방문 수요 창출

☑ 체류형 방문객 증가를 위한 야간프로그램 중점 개발

☑ 행복한 서비스 구현을 위한 지역민의 자발적 참여 유도과 교육 실시

☑ 지역 관광산업단체의 적극 참여 유도(이벤트 및 할인 행사)



효석문화제의 지명도 상승+ 봉평(문화마을) 지명도 상승= 최우수축제

Ⅶ. 핵심콘텐츠

소설속 메밀꽃밭 체험 (자연포토존/테마포토존)

축제방문의 가장 큰 매력인 메밀꽃밭을 가장 먼저 볼수있도록 함. 메밀꽃밭에서 소설'메밀꽃필 무렵' 작품속의 정취 느끼게 하고 소설이야기속으로 방문객이 전이되도록 함.

메밀꽃 사랑전하기

마음공감 1.

음악사연 이벤트를 사전 홍보를 통해 진행 방문 당일 현지에서 사연소개와 음악을 들려줌으로써 마음을 전달하고 행복을 선사함.-메밀꽃밭에서 쓰는 편지-소원을 담아 풍등날리기-음악사연신청

소설속 주인공 체험

마음공감 2.

관광객이 직접 작품속의 허생원 성처녀가 되어 축제 즐기기-관광객이 축제의 일원으로 참여-축제 상징공간인 봉평장,충주집,섣다리,물레방앗간을 투어하며 소설속 주인공을 직접 체험, 봉평장터에서 소설속인물 연출-소설속상황극 연출

소중한 마음 전하기

마음공감 3.

메밀꽃말이 '연인'에 어울리는 이벤트를 실시, 사전 홍보 이벤트를 실시하여 소중한 사람에게 마음을 전하는 영상편지를 전함으로서 잊을 수 없는 삶의 행복을 전달-연인간/가족간/사제간

VIII.공간구성



1. 3개마당 구성 : 전통마당/ 자연마당/ 문학마당
2. 자연마당 3개요소로 구분(물가동네/자연포토존/테마포토존)
3. 개별 구성요소

마당		세부내용
전통마당	먹거리촌중심	메밀먹거리장터/지역농특산물판매장/부대공연행사/기획전시/거리조성/외부상인지역/각종 운영부스/식당
자연마당	물가동네1	돌다리/شط다리/나무다리/갈대숲오솔길/하트섬/버스킹/야간달빛세계
	자연포토존	메밀꽃밭 오솔길/강통열차오솔길
	테마포토존	오솔길/شط터/음악캠프/추억.키드체험/소셜인물조형물/화단/
문학마당	이효석문학관 효석달빛언덕	문학شط터/문학프로그램운영/한책읽기/영화상영/퀴즈대회/보물찾기/시화전시/버스킹공연/독서토론회/문학특강/독서شط터/마음전하기(영상푸른집)

VIII. 행사장배치

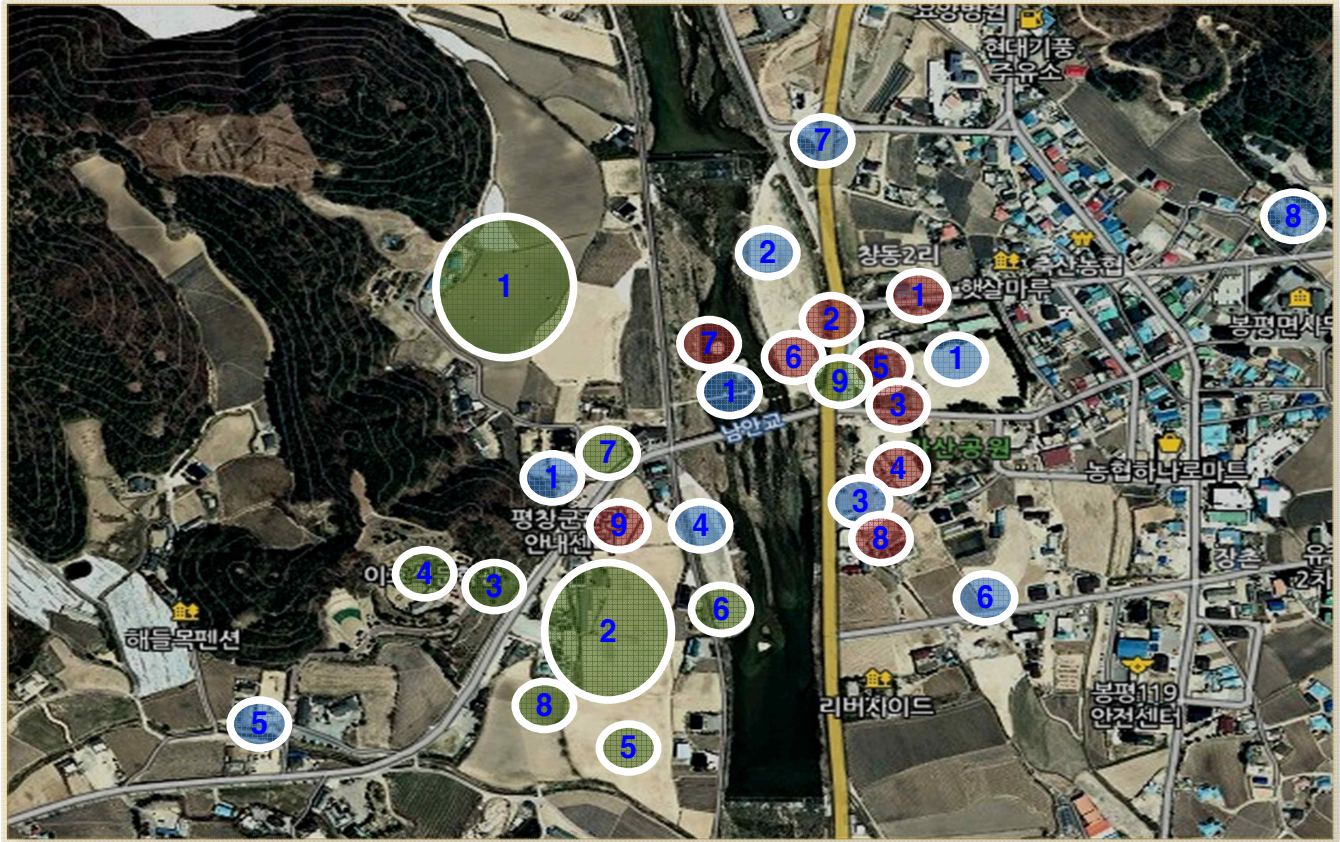

주차장	1	2	3	4	5	6	7	8	
	구 학교운동장	둔치	장터뒀	남안동둔치	문학관주차	소방도로	덕거소방도	학교소방도	

구성1	1	2	3	4	5	6	7	8	9
	야시장	농특부스	먹거리촌	무대	기획전시 (체육관)	민속놀이장	하트섬	봉사식당	홍보관

- ◆야시장 : 구중고 뒀 소방도로/효석광장일부/소방도로 옆 인도일부
- ◆농특부스 : 가산공원앞도로/방법대주차장 일부
- ◆기획전시 : 관광사진전/창작사진전 구 중고 철쭉관
- ◆민속놀이장 : 둔치 첫입구(수양버들나무아래)
- ◆봉사식당 : 먹거리촌뒀 주차장
- ◆홍보관/체험관 : 안내소 앞 메밀꽃밭내

구성2	1	2	3	4	5	6	7	8	9
	자연포토존	테마포토존	독서쉼터	보물찾기	뮤직박스	물놀이	관광객쉼터	추억/키드	운영부스

- ◆테마포토존 : 안내소앞 메밀꽃밭 13000여평
- ◆독서쉼터 : 문화마을 인도약 40m구간
- ◆뮤직박스 : 테마포토존내 안쪽
- ◆물놀이(뗏목타기) : 남안동 다리 아래
- ◆관광객쉼터 : 안내소 주차장
- ◆추억/키드프로그램 : 테마포토존내 중간 지점
- ◆운영부스 : 방법대 앞 주차장

VIII. 마당연출

1. 전통마당

- ① 전통메밀 먹거리촌 운영(메밀국수/메밀부치기/메밀전병/메밀묵/메밀묵사발/기타 지역 토속 음식)
- ② 지역농특산물 판매 : 평창군 농특산물 판매/ 30여업체 참여
- ③ 전통민속놀이 : 굴렁쇠/제기차기/목발잡기/딱지치기/투호놀이/고무신끌기/비석치기등
- ④ 거리상황극 연출 출발점 : 충주집 먹거리촌/흥정천 물가
- ⑤ 기획전시 : 관광사진전/창작사진전/봉평옛사진전
- ⑥ 거리조성(가산공원/도로화단) : 사색의거리/사랑의거리 시화 전시
- ⑦ 공연행사 : 전통국악/클레식/현악연주/통기타공연/퓨전음악/연극공연/마당극공연

2. 자연마당

- ① 물가동네 : 돌다리/쇠다리/나무다리/갈대숲 오솔길/하트섬
- ② 달빛세상 : 물가동네 야간 빛 연출
- ③ 자연포토존 : 메밀꽃 15천평조성(새터마을)
- ④ 테마포토존 : 안내소앞 500m구간의 테마오솔길 포토존 시설(화단/원두막쉼터//뮤직박스/추억체험/키드프로그램/거리상황극 종점

3. 문학마당

- ① 스템프렐리 : 6개소에 스템프를 설치하여 축제를 관람하며 기념스템프도 찾아보고 기념품도 받는 행사(충주 집/먹거리촌/물가동네/메밀꽃밭/물레방앗간/이효석문학관/효석달빛언덕)
- ② 독서쉼터 : 이효석문학관/ 문화마을 인도위 40m 독서쉼터(나만의책찾기)
- ③ 문학산책 : 해설사와 함께 행사장 곳곳을 찾아가며 이야기와 함께 즐기는 문학산책(행사종합안내소출발-쇠다리-물레방앗간-이효석문학관-생가(효석달빛언덕)-메밀꽃밭)
- ④ 체험북으로 축제 즐기기 : 소설메밀꽃필무렵을 읽으면서 축제 정보도 함께 공유하며 행사장을 둘러봄(포토존/문학관 무료입장 혜택)
- ⑤ 문학프로그램 : 독서토론회/문학강좌/문학힐링(문학100리길.문학산등정).거리백일장
- ⑥ 메밀꽃필 무렵 영화상영 : 1968년 제작 소설 메밀꽃필무렵을 원작으로 한 영화
- ⑦ 효석달빛언덕 : 마음전하기(영상을 통해 전하고픈 이야기를 전함-야간프로그램-꿈 달스크린에 표현)-영상푸른집

VIII. 대표프로그램

아름다운 메밀꽃과 함께하는 감동을 전하는 축제
“메밀꽃은 연인 그리고 사랑”

사랑을 전하고 감동을 전하는 킬러 콘텐츠

① 자연마당 메밀꽃밭 감성(음악사연 및 감동전하기)-음악학교/음악사연/엽서쓰기

■ 음악교실

아름다운 메밀꽃과 함께 감성울림~~

일상에서 탈출하여 새로운 공간속으로 풍덩 빠져 보고 싶은 층동~~아름다운 메밀꽃밭 속에서 음악으로 소중한 사람에게 마음을 전하고 내 자신에게도 편안한 안식을 만들어주는 감성체험

-신청방법 : ①홈페이지 음악신청란에 접수②축제 기간내 현장 접수(신청엽서)

-홈페이지를 통한 음악사연 신청자는 포토존 입구에서 무료입장권 지급 받은 후 포토존내 마련된 음악교실로 입장하면 신청한 음악을 사연과함께 들려줍니다.



, 감사와 감동전하기-공연도중 깜짝이벤트 진행



■ 사랑, 감동전하기

소중한사람(부모,자식,동료,연인등)께 소중한 마음을 전하세요

사전 온라인 신청을 통해 사진과 영상을 제작하여 행사기간내 작은 음악회 공연장에서 깜짝 소개(스크린을 통해 마음 전하기)

-참가자 혜택 : 1일 숙박권 증정

③ 문학축제의 즐기기 접근방법 1

■ 체험북으로 즐기는 축제

문학축제 지향을 위한 소설과 함께하는 축제여행

축제를 소개하고 동선을 따라 편안하게 돌아볼 수 있는 정보 제공과 가산이효석선생의 작품 소설 메밀꽃필 무렵을 수록하고 쉽게 이해 할 수 있도록 설명도 곁들였다.

-체험북구매자 혜택 : 포토존무료입장, 이효석문학관 무료입장

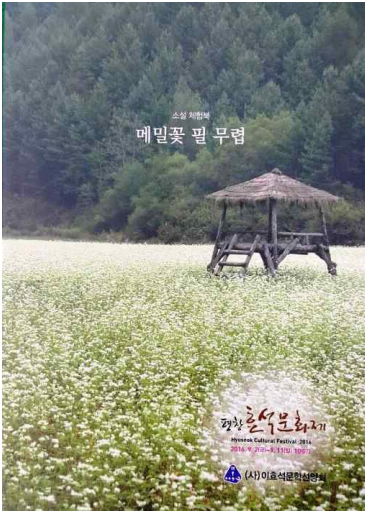

④ 문학축제의 즐기기 접근방법 2

■ 힐링독서쉼터

자연과 벗삼아 맑은 물가에서 체험하는 힐링독서(행사장내/포토존/이효석문학관내)

흥정천 개울가 수양버들 아래에서 한낮의 더위를 피하며 불어오는 시원한 개울가 바람과 함께 책속으로 빠져보는 문학감성체험



■ 메밀꽃 서점

행사장내 이동식 수레 서점을 설치하여 가산이효석선생의 작품집을 쉽게 접할 수 있는 기회마련.

5 메밀꽃 빛세계

■ 빛을 그리다(빛세상)

야간프로그램 일환으로 “빛을 그리다”테마로된 공간내에 빛을 설치하여 문학마을의 야경과 아름다운 메밀꽃과 함께하는 빛의 세계를 연출한다.

- 테마공간 1 : 남안교다리 -“꿈꾸는 달”
- 테마공간 2 : 수양버들나무의 -“소원을 이루는 빛세계”
- 테마공간 3 : 자작나무숲 -“예술의 빛세계
- 테마공간 4 : 땃목체험장 -“어울림의 빛세계 빛세계”



⑥ 문학산책



■ 해설과 함께 즐거운 축제 즐기기

전문 해설사와 함께 소설속 장소를 찾아가며 이야기를 듣고 메밀꽃밭과 물레 방앗간 이효석문학관까지 안내를 받으며 축제를 즐긴다. 매일 오후 1시에 출발 하며 사전 예약 또는 현장 접수를 통해 진행되며 이효석문학관에서 전문 강사를 통해 가산이효석선생의 문학세계에 대하여 강의를 듣는다.

■ 문학특강

가산이효석선생의 삶과 문학에 대하여 깊이 있게 알 수 있는 문학강좌를 이효석 문학관에서 실시한다. 특히 문학산책 참가자를 위한 특별 강의를 실시한다.

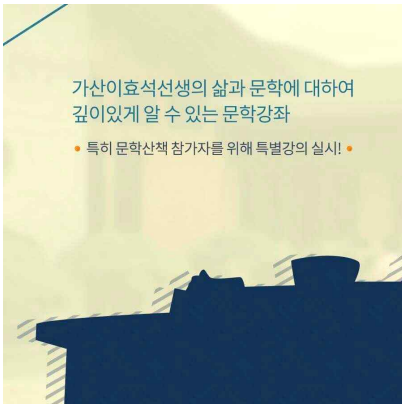

⑦ 소원빌어 풍등 날리기



■ 소원빌어 풍등날리기

메밀꽃밭 내에서는 주말(9월2일/3일/8일/9일) 이용한 밤 8시 이후에 300~400여명정도 선착순참가를 통해 소원빌어 풍등날리기 행사를 갖는다. 해마다 참가자가 늘어 올해는 4회로 확대하여 사전 단체 예약도 접수하여 실시할 예정이다.

⑧ 소중한 분께 엽서보내기



⑨ 나귀체험



■ 메밀꽃밭에서 즐기는 나귀타기

나귀를 타고 소설속 주인공이 되어보는 체험. 소설속에서는 허생원 조선달 동이가 봉평장을 끝내고 다음장으로 이동할 때 메밀꽃밭을 지나면서 과거를 회상한다.

“나귀는 한줄로 늘어섰다. 방울소리가 딸랑딸랑 메밀밭끼로 흘러간다”



■ 체험프로그램

어린이들을 위한 체험프로그램

봉숭아물들이기, 페이스페인팅,요술풍선,캐릭터 판박이,기념스탬프찍기,나무공예,네일아트등 다양한 체험을 통해 재미있는 체험

■ 스탬프 렐리(메밀꽃,이효석캐릭터)



행사장 곳곳을 둘러보며 기념스탬프도 찍고 기념품도 받고~~

축제 행사장 6곳에 스탬프를 설치

-스탬프 종이 : 체험복구매, A4규격종이(안내소, 행사장종합안내부스내 지급)

■ 추억의 보물찾기



추억을 생각하며 동심으로 돌아가 보물들을 찾아보자

9월 1일,2일, 8일, 9일 주말에는 오후2시부터 오후 5시까지 이효석문학관 야외주변에 보물 100여점을 숨겨 찾아오는 관광객분들께 이효석선생의 소설집과 다양한 기념품,특산품을 선물로 지급

■ 메밀꽃밭 강통열차



강통열차 타고 메밀밭 사이로 고고성~~~

주행사장 도로에서 자연메밀꽃밭 둘레를 돌아옴 3.5k

■ 뗏목체험



맑은 흥정천에서 즐기는 뗏목체험, 수상자전거 오리배와 함께 가족과 연인이 즐길 수 있는 행복한 즐거움

전시 콘텐츠(행복을 전하다)



■ 봉평의옛 사진전/축제어제와 오늘

문학과 예술이 함께하는 공간

이효석사진연구회와 강원사진작가평창군지부에서는 창작사진과 대한민국 관광사진을 철쭉관에서 전시하며 거리에는 봉평의예사진과 축제의 어제와 오늘사진을 전시 함

■ 문학거리조성

작가 이효석선생의 작품속 이야기와 사랑에 대한 명언등을 행사장 거리에 전시.



■ 사랑의거리/사색의거리 조성

사랑에관련 명언과 삶의 철학에 공감하는 명언 명시들로 작품을 만들어 볼거리 거리조성

문학(소설) 콘텐츠(문학의 감동)

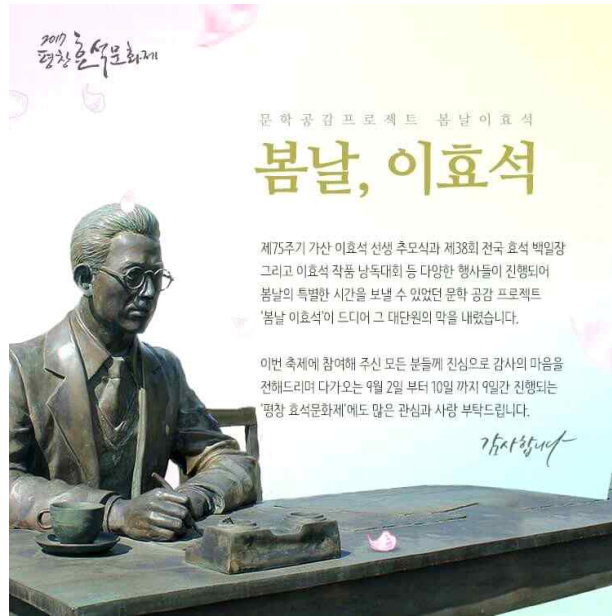

■ 퀴즈대회

백일장 참여 학생을 위한 가산이효석선생 관련 퀴즈대회
-5월 24일 오후2시
-이효석문학관

■ 거리백일장

관광객을 대상으로 한 시,산문부분에 한해서 자유주제로 참여가능
-원고지 배부처 : 종합안내소/이효석문학관
-원고 접수처 : 종합안내소/이효석문학관/우편으로 송부가능
-시상 : 9월 말까지/ 홈페이지에 게시/ 입선작은 특산품 및 기념품 증정

■ 소설메밀꽃필 무렵 읽기

축제장에서 한책읽기
행사장내 3곳 수래에는 가산이효석선생의 소설“메밀꽃필무렵”책을 비치하고 관광객이 쉬면서 독서를 할수 있도록 공간을 마련한다.

■ 독서토론회

나와 같은 생각~ 다른 생각
주제를 선정하여 주제에 맞는 작품을 읽고 토론
이효석문학회원들을 중심으로 이효석문학관에서 토론하고 소통하는 공감 이야기
-9월 5일 오후 6시/이효석문학관 문학교실

■ 메밀꽃 필 무렵 영화상영



추억의 그때 그속으로

소설“메밀꽃필무렵을 원작으로 한 영화로 1968년 제작되었다. 허생원으로 박노식, 조선달에 김희갑, 동이로는 이순재, 성처녀로 김지미등이 등장한다.

-상영장소 시간 : 이효석문학관 저녁 7시(매일상영)

■ 거리 상황극 연출



소설“메밀꽃필 무렵”작품을 현장감있게 풀어내는 해학과 풍자, 관객과 함께 어울려 작품속 배경지를 따라가며 거리상황극을 연출한다. (연출장소-충주집/장터/흥정청개울가/물레방앗간/메밀꽃밭)

-1일 2회공연

■ 소설속 인물체험



소설“메밀꽃필무렵”에 등장하는 주인공(허생원, 성처녀)가 되어 축제를 즐기다~

-체험방법 : 행사장내 마련된 인물체험 의복을 임대한 후 축제장에 마련된 다양한 체험과 거리를 찾아 떠나보자

-체험참가자 혜택 : 포토존 무료입장,이효석문학관 무료입장,먹거리촌 메밀국수 무료시식

-장소 : 테마포토존입구(유료대여)

■ 작가와의 만남

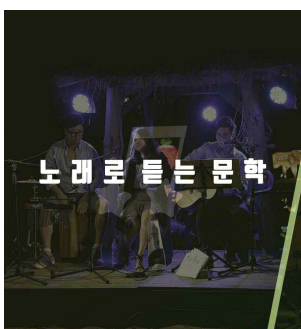

작가와의 만남을 통해 작가의 삶과 작품을 이해하고 진솔한 이야기속에 마음을 열고 대화할 수 있는 소통의 장 마련

■ 작가와 함께 걷는 메밀꽃밭

전국 국어 교사에게 평창 지역의 풍부한 문화 콘텐츠와 이효석 문학을 알리기 위하여 전국 국어교사 100분을 초청하여 시인,소설가와 함께 1박2일동안 토론회,문학의밤,심포지움,작가와함께 걷는 메밀꽃밭,작가와의 만남등을 진행한다.

9월 2일부터 3일까지 이효석문학관 행사장무대에서 열린다

대표공연 프로그램

■ 메밀꽃필무렵 마당극



신명나게 놀아보자~

소설 “메밀꽃필무렵”을 원작으로 한 해학과 풍자로 풀어내는 한마당 마당극 봉평지역주민과 학생 그리고 데이루연극단체가 함께 공연을 펼친다.

■ 강원도립극단 소설“메밀꽃필무렵” 퓨전 마당극공연

현대의 감각으로 다시 풀어낸 퓨전 마당극 소설“메밀꽃필 무렵” 주무대에서 펼쳐지는 가산이효석선생 소설“메밀꽃필 무렵”을 원작으로한 마당극

■ 문학의밤 공연



‘노래로 듣는 문학’

효석문화제 메인테마 공연으로 문학이야기와 시와 노래등 다양한 감성 콘서트가 주행사장 무대에서 펼쳐진다.

■ 거리상황극(메밀꽃필 무렵)

관객과 함께하는 거리상황극

메밀꽃필 무렵 작품속의 장소를 따라가며 상황극을 연출. 충주집장면을 시작으로 먹거리촌(장터), 흥정천(개울가), 물레방앗간, 메밀꽃밭으로 이동하면서 관객과 함께 즐기며 상황을 연출함

■ 버스킹공연

가는 곳마다 즐거운 감성콘서트

행사장 곳곳마다 클래식, 국악, 통기타등 다양한 문화예술공연을 축제장 관람과 감성을 자극하는 공연 -하트섬/안내소/테마포토존

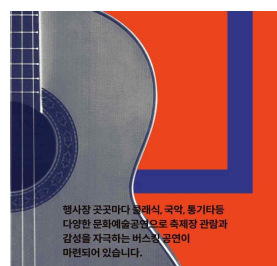
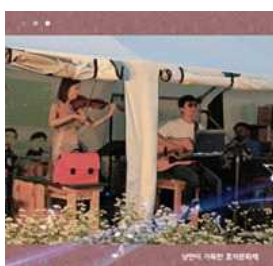

■ 물가 작은 음악회

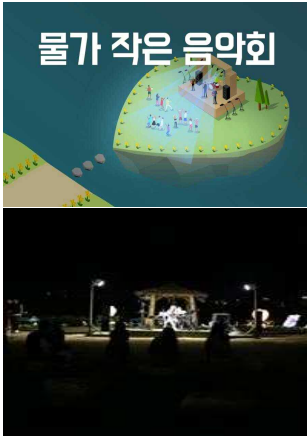

흥정천 쉼다리 위쪽에는 하트모양으로 된 작은음악회 공연장에서는 매일밤 연인들을 위한 작은 음악회와 감동과 감사를 전하는 퍼포먼스 공연이 열린다. 관객과 함께 이야기를 나누며 감성을 자극하는 클래식,포크등 다양한 장르의 공연들이 가득하다.

■ 대취타대공연



봉평초등학교들로 구성된 대취타공연이 개막식과 거리행진으로 행사의 분위기를 한층 높인다.

■ 전통민속공연1.(메밀타작.전통무용.민요.쑥버덩)

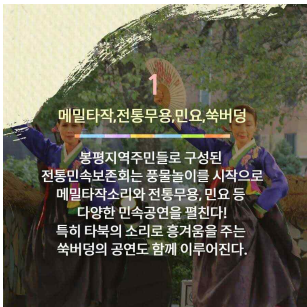

봉평지역주민들로 구성된 전통민속보존회는 풍물놀이를 시작으로 메밀타작소리와 전통무용 그리고 민요 등 다양한 민속공연을 펼친다. 특히 타북의 소리로 흥겨움을 주는 쑥버덩의 공연도 함께 이루어진다.

■ 전통민속공연2.(평창민속공연)



‘평창군 민속공연’ 평창군 대표적인 농악을 초청하여 주행사장 민속놀이장에서 매일 농악 대축전이 열린다.

용평둔전평농악, 진부목도소리, 대관령황병산놀이,대화대방놀이,평창노성풍물,미탄아리랑, 방림삼배굿놀이

■ 강원도립무용단

감동과 신명을 전하는 아름답고 화려한 강원도립무용단 공연이 주행사장 메인무대에서 펼쳐진다.

■ 오케스트라, 관현악공연(오케스트라,국악)



관현악오케스트라, 국악오케스트라 등 전통과 현재 그리고 미래를 함께 느낄수 있고 공감하는 감동의 공연

■ 지역주민공연(통기타공연,기악공연,무용공연,노래공연)

지역주민의 문화예술 동아리 모임으로 효석문화제를 맞아 관광객분들께 즐거움을 드리기를 위한 공연.

■ 메밀꽃과 낭만콘서트

메밀꽃과 함께 낭만에 빠져보자

매일밤 메밀꽃속에서 클래식음악이 흘러나오고, 바쁜일상을 잠시 내려놓고 소중한 사람과 함께 즐기는 낭만의 시간을 가져보자.

자. 세부 프로그램

구 분	프로그램 명	프로그램 주요내용
<p>대표 프로그램 축제 주제(소재)와 부합된 핵심프로그램</p>	<ul style="list-style-type: none"> ○ 문학마당1.2 ○ 자연마당1 	<p>◆ 문학마당 1</p> <ul style="list-style-type: none"> ○ 장소 : 이효석문학관 ○ 효과 : 가산 이효석의 문학을 재조명하고 방문객으로하여금 메밀꽃필무렵과 평창의 자연에 대한 이미지 제고 ○ 내용 <ul style="list-style-type: none"> - 축제 주제관(이효석의 삶과 문학 재조명) - 효석문학관 관람 및 이효석 영상물 상영 - 이효석 작품 삽화전시 - 효석 백일장 - 메밀꽃필무렵 영화 상영(애니메이션 등) - 독서 토론회, 거리백일장, 추억의 보물찾기 <p>◆ 문학마당 2</p> <ul style="list-style-type: none"> ○ 장소 : 이효석 생가, 평양 푸른집 ○ 효과 : 이효석선생의 흔적을 따라가면서 작품의 배경을 이해하고 축제에 직접 참여하는 프로그램 ○ 내용 <ul style="list-style-type: none"> - 문학오름길 걷기 - 이효석과 봉평 사진 전시 - 이효석 문학작품 읽기 - 이효석 서점운영 및 북(Book)카페 운영 <p>◆ 자연마당 1</p> <ul style="list-style-type: none"> ○ 장소 : 효석문화마을 축제장 내 메밀꽃밭 ○ 효과 : 메밀밭 오솔길 걷기 등을 통해 메밀꽃밭을 체험하고 행복하고 감동을 전하는 프로그램 ○ 내용 <ul style="list-style-type: none"> - 소설 메밀꽃필무렵 낭송을 들으며 걷기 - 메밀꽃 스탬프 참여, 포토존 사진촬영 - 메밀꽃 초롱불 감상, 거리공연, - 나귀 타고 사진찍기 - 이효석 소설작품 그림 전시 - 출발! 문학산책 - 메밀꽃 엽서쓰기 - 음악사연신청 (뮤직학교) - 소설속 인물상황(자작나무인형)

구 분	프로그램 명	프로그램 주요내용
기타 주제프로그램	<ul style="list-style-type: none"> ○ 메밀꽃필무렵 연극 공연 ○ 메밀꽃필 무렵 마당극 공연 ○ 소설속 명장면 거리 상황극 	<p>◆ 이효석의 소설 메밀꽃필 무렵 연극공연</p> <ul style="list-style-type: none"> ○ 장소 : 전통마당 ○ 운영 : 소설처럼 아름다운메밀꽃과 함께 장돌뱅이의 애환과 사랑을 주제로한 메밀꽃필 무렵 연극공연이 아름다운 메밀꽃밭속에서 연출 됨으로써 축제소재인‘메밀꽃’으로하여금 행사장을 찾는 관광객의 재미와 행복을 선사하고 ‘이효석’ 문학의 우수성을 부각하고자 함. 소설 속인물의 자유로운 거리 연출로 관광객참여 퍼포먼스로 풀어냄으로서 완성도 높은 축제 운영 ○ 내용 : 가산 이효석 선생이 소설 메밀꽃필무렵을연극으로 각색하여 자연속의 메밀꽃과 어울리고 관객이 함께 참여하는 특별한 문화예술공연으로 승화 <p>◆ 메밀꽃 필 무렵 마당극</p> <ul style="list-style-type: none"> ○ 장소 : 전통마당 ○ 운영 : 지역주민과 극단이 함께 준비하여 공연 함 ○ 내용 : 열린 무대, 관람객 참여형으로 즐기는 마당극으로 소설 메밀꽃 필 무렵을 재미와 해학적 내용으로 각색하여 관람객들에게 웃음과 즐거움으로 만나는 소설이라는 특징을 지니며 객석의 관광객과 호흡하는 마당극임 <p>◆ 소설 속 명장면 거리 상황극</p> <ul style="list-style-type: none"> ○ 장소 : 축제장 일원 ○ 운영 : 효석문화마을은 소설 속 배경지로서축제를 통해 소설 배경을 내용으로축제 기반시설을 갖추고있음.이에소설 속 주요 배경지에서 소설을 입체적으로 실감할 수 있도록 거리 상황극으로 배우들이 축제장 동선을 걸어 다니며 포인트 장소를 이동하며 연극을 펼침 ○ 내용 : 소설속 배경지라는 이점을 살려 봉평장 소설존, 충주집 소설존, 섣다리, 물레 방앗간, 메밀꽃 소설존 다섯 포인트에서소설 속 명장면을 재미있게 각색하여 상황극으로 연기함

구 분	프로그램 명	프로그램 주요내용
방문객 참여 체험프로그램	<ul style="list-style-type: none"> ○ 출발! 이효석 탐험대 ○ 추억의 보물찾기 ○ 메밀꽃 스탬프 갤러리 ○ 메밀꽃밭 콘서트 	<p>◆ 출발! 문학산책</p> <ul style="list-style-type: none"> ○ 장소 : 축제장 일원 ○ 내용 : 사전접수를 통해 오전과 오후 2회로 실시하며, 문화관광해설사와 함께 축제장 투어를 실시함. 참가 시, 문학관 관람료와 유료 메밀꽃밭을 무료로 이용할 수 있는 기회를 제공하고, 이효석 문화마을과 축제에 대한 이해를 돕도록 1코스 (가산공원 - 충주집 - 물가동네 - 메밀꽃밭 - 물레방아 - 문학관 - 생가 - 푸른집) <p>◆ 추억의 보물찾기</p> <ul style="list-style-type: none"> ○ 장소 : 문학마당 ○ 내용 : 문학관 관람률을 높이고, 관람객들에게 재미와 즐거움을 전하기 위해 문학관 주변에 보물 교환권을 숨김. 문학관 관람에 재미를 더하고, 다양한 기념품을 받아갈 수 있는 기회 제공함 <p>◆ 메밀꽃 스탬프갤러리</p> <ul style="list-style-type: none"> ○ 장소 : 축제장 일원 ○ 내용 : 스탬프갤러리를 활용해 축제장 전반을 투어할수 있도록 유도, 소설속충주집-주행사장-물가-메밀꽃밭입구-물레방앗간-문학관-생가에 스탬프를 설치하여 축제전반을 둘러볼수있게 유도함. 스탬프를 전부 찍은 관광객에 대하여 선물 선물인센티브 제공 <p>◆ 거리 콘서트</p> <ul style="list-style-type: none"> ○ 장소 : 축제장 일원 ○ 내용 : 아카펠라, 밴드, 포크송 등 다양한 장르의 음악을 메밀꽃밭에서 감상할 수있도록 추진(평창군 지역 문화예술인 참여기회를 확대운영)

구 분	프로그램 명	프로그램 주요내용
<p style="text-align: center;">방문객 참여 체험프로그램</p>	<ul style="list-style-type: none"> ○ 메밀꽃밭 작가와의 만남 ○ 전통 민속놀이 ○ 메밀꽃밭 나귀타기 ○ 메밀체험관 	<ul style="list-style-type: none"> ◆ 작가와함께 걷는 메밀꽃밭 (작가와의 만남) <ul style="list-style-type: none"> ○ 장소 : 문학마당/자연마당 ○ 내용 : 작가와의 만남 시간을 가지므로, 문학이 우리 인간에게 주는 선물은 무엇인지, 이효석 선생님과 작품 메밀꽃 필무렵에 대한 설명과 질문 및 답변을 통해 문학 속으로 빠져보는 기회 제공 ◆ 전통민속놀이 <ul style="list-style-type: none"> ○ 장소 : 전통마당 ○ 내용 : 시끌벅적 장날로 놀이와 판매가 공존 하는 장날 공간 연출을 위해 봉평장 소설존에 고무신 끌기, 비석치기, 굴렁쇠굴리기, 제기차기, 목발타기, 널뛰기 등 민속놀이 체험을 실시함 ◆ 메밀꽃밭 나귀타기 <ul style="list-style-type: none"> ○ 장소 : 자연마당(자연포토존) ○ 내용 : 소설속 메밀꽃밭 나귀를 직접 체험해 봄으로서 메밀꽃 자연과 동물인 나귀 그리고 소설 속 주인공이 되는 체험을 해봄 ◆ 메밀 전시(체험)관 <ul style="list-style-type: none"> ○ 장소 : 자연마당 ○ 내용 : 방문객이 메밀을 이해하고 국내외 메밀 관련 산업에 대한 정보를 알 수 있는 전시공간으로 지역에 산재해 있는 메밀 관련 시설 및 자료 전시 멧돌체험,부치기체험 ◆ 마음 전하기 <ul style="list-style-type: none"> ○ 장소 : 효석달빛언덕(영상푸른집) ○ 내용 : 소중한사람께 전하고픈 마음을 글로 표현, 산속 달 스크린을 통해 영상이 보여짐(유료-야간체험)

구 분	프로그램 명	프로그램 주요내용
방문객 참여 체험프로그램	<ul style="list-style-type: none"> ○음악사연신청하기 ○사랑전하기 ○사랑의물벼락맞기 ○소설속주인공체험 ○함께쓰는 시마당 ○소원풍등띄우기 ○작은음악회 	<ul style="list-style-type: none"> ◆음악사연신청하기 <ul style="list-style-type: none"> ○ 장소 : 자연마당(테마포토존) ○ 내용 : 사전 온라인을 통해 음악사연 신청접수 마음을 전하고픈 대상에게 사전 홈페이지를 통해 신청하면 해당일시에 메밀꽃밭에서사연을 읽어주며 신청한 음악을 들려줌 (사전 신청자에 한하여 포토존무료 입장) ◆사랑전하기(영상으로 마음전하기) <ul style="list-style-type: none"> ○ 장소 : 주행사장 무대 ○ 내용 : 사전 온라인을 통해 마음과 사랑을 전하고픈 대상에 대한 영상물을 제작하여 정해진 일시에(공연중) 소개함으로써 감동의 선물을 주는 프로그램(참여자에게는 무료숙박권 지원) ◆강통열차타고 메밀밭사이를 고고상~~ <ul style="list-style-type: none"> ○ 장소 : 주행사장 도로 ○ 내용 : 강통열차(5인~7인)를 타고3,5k구간(자연포토존)돌아 음 ◆ 소설속인물 체험하기 <ul style="list-style-type: none"> ○장소 : 자연마당(테마포토존) ○내용 : 소설“메밀꽃필무렵에 나오는 등장인물(허생원, 동이,조선달,성처녀)복색으로 갈아 입고 행사장을 다닐 수 있는 체험행사 ◆ 소중한분께 엽서보내기 <ul style="list-style-type: none"> ○ 장소 : 포토존내 ○ 내용 : 소중한사람에게 소중한 마음을 전달하세요. 메밀꽃 엽서를 통해 느리게 전달됩니다. 6개월 소요 ◆ 소원풍등 띄우기 <ul style="list-style-type: none"> ○ 장소 : 자연마당(테마포토존) ○ 내용 : 야간의 아름다운 메밀꽃밭에서 소원을 담은 풍등을 하늘로 띄우는 행사 ◆ 작은음악회 <ul style="list-style-type: none"> ○ 장소 : 자연마당(물가동네-홍정천 하트섬) ○ 내용 : 부제와 부합하는 사랑을 테마로한 작은 음악회. 관객과 함께 만들어가는 클래식과 서정음악공연

구 분	프로그램 명	프로그램 주요내용
<p>타 축제와 차별화된 프로그램</p>	<ul style="list-style-type: none"> ○ 제19회 이효석 문학상 시상 ○ 제39회 전국효석 백일장 ○ 작가와함께 걷는메밀꽃밭/이효석 문학 심포지움 ○ 문학퀴즈대회 	<ul style="list-style-type: none"> ◆ 제19회 이효석문학상 시상 <ul style="list-style-type: none"> ○ 장소 : 전통마당 ○ 일시 : ○ 내용 : 전국 문학계 인사, 기관단체장 및 지역주민, 유족, 방문객 모두가 참석하여 문학적업적을 재조명하고, 시상식을 통하여 가산이효석 선생의 업적을 기리는 선양과 한국문학 발전에 기여 ◆ 제39회 전국효석 백일장 <ul style="list-style-type: none"> ○ 장소 : 축제장 일원(5월 24일) ○ 일시 : 축제 첫날 ○ 내용 : 시, 산문, 사생, 서예 부문의 전국 백일장 행사로써 문학창작교실, 거리 효석 백일장등으로 구성되어 초등부, 중등부 , 고등부, 대학생부, 일반부로 나누어 진행. 고등부 대상은 문화체육관광부장관상 수여 ◆ 작가와 함께걷는 메밀꽃밭/이효석문학심포지움 <ul style="list-style-type: none"> ○ 장소 : 메밀꽃소설존/이효석 문학존 ○ 일시 : 기간중 1회 ○ 내용 : 가산 문학을 계승 발전하시고, 축제 콘텐츠로서 개발을 위한 문화원형 도출차원에서 이효석 문학심포지움 실시 이효석의 삶과 죽음, 그리고 그의 문학적 가치를 재조명하는 행사로 유족참여를 통해 의미 부여 ◆ 문학퀴즈대회 <ul style="list-style-type: none"> ○ 장소 : 전통마당(주행사장무대/이효석문학관) ○ 일시 : 기간중 1회 ○ 내용 : 백일장 참여 학생 및 관광객대상으로 한 이효석문학 관련 퀴즈대회, 가산이효석선생과 봉평에 대하여 자세히 알 수있는 기회

구 분	프로그램 명	프로그램 주요내용
<p>야간 프로그램 등 특이사항</p>	<ul style="list-style-type: none"> ○ 야간 문학나눔 ○ 메밀꽃필 무렵 야간 영화상영 ○ 메밀꽃밭에서 소원나누기 	<p>◆ 야간 문학나눔</p> <ul style="list-style-type: none"> ○ 시간 : 20:00~21:00(축제기간중 2일) ○ 장소 : 문학마당(이효석문학관) ○ 내용 : 이효석 문학관에서는 지역주민과 방문객이 어우러져 자신이 감명 깊게 읽었던 책들을 소개하고 느낌을 나누고, 질문과 답변을 통해 문학 나눔을 하는 프로그램 <p>◆ 메밀꽃 필 무렵 야간 영화상영</p> <ul style="list-style-type: none"> ○ 시간 : 19:00~21:00(매일) ○ 장소 : 문학마당(이효석문학관 문학교실) ○ 내용 : 메밀꽃필무렵은 흑백, 컬러, 애니메이션등 영화 작품이 다양함. 이에 문학관 실내문학교실에서는 방문객을 위한 영화 상영으로 방문객 체류를 증가 시킴 <p>◆ 메밀꽃밭에서 소원나눔</p> <ul style="list-style-type: none"> ○ 시간 : 20:00(1일2일/8일/9일) ○ 장소 : 자연마당(테마포토존) ○ 내용 : 메밀꽃밭에서 각자의 소원을 빌면서 풍등날리기 행사. 하얀메밀꽃과 함께 하늘높이 날아오르는 풍등을 바라보며 행복한 축제여행을 기억하는 특별한 추억 제공

기간내 행사	프로그램명	내용	기간/인센티브
체험 프로그램	음악교실	음악사연신청 및 추억여행	유료입장/노래신청무료
	소설인물체험	소설속주인공이되어 축제를 즐기자	유료대여/-포토존/문학관
	힐링독서	물가에서 힐링독서	도서 무료대여
	체험북	체험북과 함께 축제 여행	유료구입/-포토존/문학관 무료입장
	스템프릴리	소설속 장소를 찾아 스템프찍기	무료/기념품지급
	엽서보내기	소중한분께 엽서쓰기	무료진행-느린우체통이용
	나귀체험	메밀꽃밭에서 나귀를 타고	유료
	키드프로그램	봉숭아물들이기/페이스페인팅/요술풀선/스티커/캐릭터등6종	무료
	메일체험	메일을 멋돌에 갈아 부치기를 직접 만들어보고 먹어보자	유료
	땃목체험	맑은 흥정전 개울에서 즐기는 신나는 땃목체험	유료
	추억여행	추억의 그시절로(학생교복을 입고 메밀꽃밭으로)	유료
	찰떡치기	맛있는 찰떡을 만들어보자	체험무료
	전통민속놀이	굴렁쇠놀이, 목발잡기, 재기차기, 투호놀이등	무료
	강통열차	메밀꽃밭사이로 강통열차 운행	유료
공연 프로그램	마음전하기	영상푸른집- 소중한분께 마음전하기(공달이밴드)	유료
	소설인물체험	소설속인물체험(한복/머슴복등)	유료
	감동전하기	주행사장무대 -음악회공연시 감동전하기 연출	매일밤 6시~9시
	영화상영	소설 메밀꽃필 무렵 영화상영(1968년 제작)	무료-매일밤 7시
참여 프로그램	거리상황극	소설 메밀꽃필 무렵 거리상황극 연출	매일 오후 2시~3시
	버스킹공연	관광객과 함께 즐기는 거리의 창작공연	매일 오전11시 오후 2시~4시
전시 프로그램	문학산책	해설사와 함께 즐기는 축제여행(행사장~메밀꽃밭~물레방앗간~문학관)	매일 오후 1시~3시
	퀴즈대회	학생 및 관광객대상으로 이효석선생 문학세계, 봉평퀴즈대회	5/24일 오후 2시
	거리백일장	관광객을 대상으로한 거리백일장	매일/심사후 시상
	보물찾기	추억으로 돌아가 보물을 찾고 선물도 받고	9/1,2,8,9일
전시 프로그램	풍등날리기	아름다운 메밀꽃속에서 소원을 빌어 풍등날리기	9/1.3.8.9일
	특별기획전	2016평창효석문화제 특별기획전 '산협의 기억'	8월 15일~9월30일
	관광사진전	대한민국관광사진전입선작 전시	9월1일~9일
	창작사진전	이효석사진연구 창작사진전	9월1일~9일
	사색의거리	사색의 명언 작품전시	행사기간내
	사랑의거리	사랑에관한 명언 작품 전시	

구역	프로그램명	내용
문학마당 이효석문학관 효석달빛언덕	특별기획전	2016평창효석문화제 특별기획전 '산협의 기억'
	보물찾기	추억속으로 떠나보는 보물찾기-50여가지의 보물(도서, 특산품, 기념품, 기타)을 문학관 곳곳에 숨겼습니다. 일인당 1개보물만 지급합니다
	영화상영	1968년도에 제작된 소설 '메밀꽃필무렵을 원작으로 한 영화.(추억속의 등장인물로는 박노식, 김지미, 허장강, 김희갑, 이순재등이 출연하고 있다)
	문학특강	이효석문학관 문학교실에서는 문학산책에 참가한 관광객을 대상으로 한 이효석선생의 문학세계를 심도있게 들어보는 문학특강을 실시한다(오후2시)
	한책읽기	문학관 야외 서점과 소나무숲 벤치에서는 이효석선생의 작품을 읽으면서 힐링하는 공간 '한책읽기'가 매일 진행된다.
	영상물전	가산이효석문학세계영상물 1,2,3 평창군 홍보영상
전통마당 행사장2	마음전하기	영상푸른집에서 서로에게 마음전달하기(달 스크린을 통해 구현-야간진행-유료)
	관광사진전	대한민국관광사진전 입선작 전시
	창작사진전	이효석사진연구부의 창작사진전/ 봉평의 어제와 오늘사진전
	퓨전마당극	소설메밀꽃필무렵을 해학과 풍자로 즐기는 퓨전 마당극 공연
자연, 전통마당 (행사장1)	음식체험장	행사장내 초가집에서는 평창군 대표음식을 맛볼 수 있다.(메밀국수, 부치기, 전병, 국밥, 비빔밥등)
	나귀타기체험	나귀를 타고 메밀꽃밭속으로
	공연 프로그램	주행사장 야외 무대에서는 매일 12시부터 오후 9시까지 다양한 공연이 열린다(공연 리플렛 참조) ①마당극 메밀꽃필 무렵 ②국악공연③오케스트라 및 관현악단공연④추억의 7080⑤문학공연/
	체험 프로그램	①자연마당 '물가동네에서는 썩다리, 돌다리, 2018, 물가심터등 자연속 힐링과, 포토존에서는 아름다운 메밀꽃과 소원음악을 신청하고 들을 수 있다 ②행사장 곳곳을 돌아보며 기념스템프도 찍어보고 선물도 받고 ③흥정전 맑은 물가에서 즐기는 신나는 땃목체험
	포토존	메밀꽃밭길 걷기, 음악사연신청 듣기 및 엽서쓰기, 예쁜 사진찍기등
	독서센터	이효석문학관과 문학도로 인도에서는 독서센터를 설치하여 가산이효석선생의 주옥같은 작품을 만나볼 수 있고 나만의 책도 찾아볼 수 있다.
자연/전통마당 행사장 일대	체험행사	봉숭아물들이기, 페이스페인팅, 기념스티커만들기, 요술풀선등 다양한 체험 행사
	전통민속공연	주행사장에서는 도리깨마당, 평창군 7개읍면의 민속공연이 매일 열린다.
	빛을그리다	야간 빛세상 연출(사색의빛세계/추억의빛세계/사랑의빛세계/달빛세계등 다양한 빛을 연출)물레방앗간, 문학관동산, 갈대숲, 흥정청,
	빛 분수	흥정전 물가에서 연출되는 빛 분수
봉평재래시장	거리상황극	소설메밀꽃필 무렵 소설의 배경지를 따라 소설속 인물이 상황에맞는 거리상황극을 연출한다
	버스킹공연	행사장 하트섬과 관광안내소 도로가에서는 매일 오후에 버스킹 공연이 관광객을 맞이한다.
	농특판매장	평창군에서 생산 가공된 농특산물 전시 판매/ 봉평 5일장터 마련

IX. 문학 공감프로젝트 '봄날'

(제76주기 가산 이효석선생 추모식 및
제39회 전국효석백일장 중심 문학행사)

기간: 2018년 5월 24일(목) - 5월 27일(일)
장소: 이효석문학관, 가산공원, 봉평재래장터

주최:(사)이효석문학선양회
주관: 선양위원회

(사)이효석문학선양회

행사개요

- 행사명 : 문학공감 프로젝트 ‘봄날’
- 행사기간 : 2018년 5월 24일~27일
- 행사주관,주최 : 사)이효석문학선양회 선양사업부
- 후원 : 문화체육관광부,한국관광공사,강원도,강원도교육청,평창군,평창군교육지원청,평창문화원,휘닉스파크,한화리조트,평창샘물
- 사업예산 : 7500만원(국비1200만원포함)-----선양사업부 총예산 116,420천원

행사구성

I. 사생대회(학생사생/휘호/서예)-----24일

II. 76주기 가산 이효석선생 추모식/ 제39회 전국효석백일장---25일

III. 학생 문학동아리의 날-----26일

IV. 소설‘메밀꽃필 무렵’ 봉평장터의 날-----27일

V. 문학행사(기획전시/소설낭독/편지쓰기/문학콘서트/나만의책찾기/보물찾기/독서토론)

1. 목적

- 이효석 문학을 즐길 수 있는 새로운 기회 마련
- 9월에 집중된 방문객 분산
- 문학 행사 집중 기간을 통해 문학마을로의 위상 제고

2. 전체 프로그램 현황

5월 24일(목)	5월 25일(금)	5월 26일(토)	5월 27일(일)	기간 내
-09:30 사생/취호/서예 개회식	-09:30 백일장개회식	-09:00 학생문학동아리행사	-9시 허생원과 동이를 찾습니다.	-기획전시 -시화전 -스탬프앨리 -소설체험북과 함께 하는 문학 기행 -사진전 -엽서쓰기 -메밀꽃 사진 콘테스트 -선생님께 편지쓰기
-10:30 사생/취호/서예	-10:30 백일장 시작 -11시 추모식	-문학답사/문학강좌/ 독서토론회	-9시-16시 나만의 책 찾기 -10시 상황극 '메밀꽃 필 무렵'	
		-13시/1시 상황극 '메밀꽃 필 무렵'	-13시 상황극 '메밀꽃 필 무렵'	
		-14시 이효석작품 낭독대회(학생), 시상	-14시 봉평장날 문학콘서트 -15시 상황극 '메밀꽃 필 무렵'	
-15시 문학 속 보물찾기		-15시 문학 속 보물찾기	-16시 시상식	
		-18시 이효석작품 낭독대회(일반인), 시상		

3. 세부 프로그램 계획

1) 1일차(5월 24일, 목)

① 제1회 (사생/취호/서예)

- 장소 : 이효석문학관/예술촌
- 시간 : 오전 11시
- 참가대상 : 유치부/초/중/고/일반
- 부문 : 사생/취호/서예
- 추진일정
 - 요강 발송
 - 참가자 접수
 - 심사위원 위촉
 - 물품 점검 및 구입
 - 외부 시상 협조, 상장 수령
 - 진행요원 조직, 교육
 - 우천 시 진행계획 수립
 - 상장 주문, 상품 구입
 - 시상, 정산, 결과보고
 - 입상작 전시

-소요예산 : 선양부 문예사업예산적용

1) 2일차(5월 25일, 금)

① 제76주기 가산 이효석 선생 추모식

-장소: 가산공원

-시간: 오전 11시

-참가대상: 유족, 문인, 지역 주민 및 기관 단체장 150명, 학생 150명

-내용: 약전 소개, 분향, 헌화, 추모시 낭송

-식후 참가자 오찬: 식당 이용

-추진 일정

○초대장 발송

○추모시 청탁

○학생 참가 협조: 봉평초, 중, 고

○물품 준비: 아치, 화환, 헌화용국화, 리플렛, 향, 향로, 코사지, 방명록, 장갑

○시설: 아치 설치, 몽골텐트, 제단 설치, 학생용 천막 설치

-예산계획

항목	금액	지출구분	비고
초대장 제작, 발송	400,000	보조금	
리플렛 제작	300,000	보조금	
방명록 등 소모품 구입	200,000	보조금	
현수막 제작	700,000	보조금	
조화, 국화 구입	400,000	보조금	
추모음악	500,000	자부담	
식대, 간식	1,500,000	자부담	
합계	4,000,000		

② 제39회 전국 효석백일장

-일시: 5월 25일 오전 9시 30분(개회식), 10시 30분(백일장 시작)

-장소: 이효석문학관(초, 중, 일반부), 봉평중고등학교 체육관(고등부)

-대상: 초, 중, 고, 일반

-부문: 시, 산문, 사생, 휘호 및 문인화, 총 19개 부문

-추진일정

○요강 발송

○참가자 접수

○심사위원 위촉

○물품 점검 및 구입

○외부 시상 협조, 상장 수령

○진행요원 조직, 교육

○우천 시 진행계획 수립

○상장 주문, 상품 구입

○시상, 정산, 결과보고

○입상작 전시

-예산계획

항목	금액	비고
요강인쇄비	2,500,000	
발송비	1,000,000	

재료비	2,000,000	화지, 원고지 등
심사료	9,600,000	
시상금	14,000,000	
시상(상장케이스)	2,000,000	상장 등 구입
개회식 초대장 인쇄 발송	500,000	
수상작품 코팅	900,000	
진행요원 식비	1,000,000	
개회식 만찬	500,000	
문인답례, 식대	1,000,000	
합계	35,000,000	

② 이효석 깊이 알기 학생 퀴즈대회

- 일시: 5월 24일 오후 2시
- 대상: 백일장 참가 학생 중 희망자
- 내용: O, X 문제 풀이(이효석과 봉평, 메밀 관련 문제)
시상
- 시상: 문화상품권 40만원(1위 20만원 정도/2위10/3위5/특별5 시상)
- 준비물: O, X게시판, 빗줄, 문제지, 현수막
- 담당자:
- 예산계획: 상품구입비 60만원,
합계 1,000,000원

③ 문학 속 보물찾기:

- 일시: 5월 24,26일 오후 3시(2회)
- 대상: 당일 희망자(초등학생)
- 내용: 숨겨놓은 보물 찾아 상품 타기
보물은 질문형태(이효석 관련 질문), 질문에 대한 바른 답을 하면 상품 시상
- 진행: 문학관 관리직원
- 준비물: 보물용 문제, 상품, 현수막
- 예산계획: 상품구입비 100만원,
합계 1,000,000원

3) 3일차(5월 26일, 토)

①학생 문학동아리의 날행사

- 일시 : 5월 26일 오전 10시
- 장소 : 이효석문학관
- 내용 : 학생문학동아리(문학산책/문학특강/독서토론회/문학답사,편지쓰기)
- 추진일정 : 평창관내 중,고 학생 참여
- 계획수립 : 3월내-학교별 공문시행-참가자접수-지도문학인 선정-

② 이효석 작품 낭독대회

㉠학생 낭독대회

- 일시: 5월 26일 (목) 오후 3시
- 장소: 이효석문학관(문학교실)
- 내용: 평창 관내 초, 중, 고 학생의 이효석 작품 낭독대회 개최
- 추진일정

○계획 수립: 학교별 1팀(중, 고는 2팀 이상 가능), 가급적 팀당 2명 이상으로 구성 요망, ‘메밀꽃 필 무렵’ 이외의 작품 권장

○학교별 공문 시행, 후 학교별 안내

○참가신청 접수: 참가 학생 명단, 낭독 작품, 낭독 작품 PPT

○심사위원 선정: 평창 관내 문인, 선양회 임원으로 구성

○심사 기준 마련: 독창성, 낭독 부분의 희소성, 실감 난 낭독

○물품 준비: 현수막, 음향 장비, 노트북,

○시상: 평창군수상, 교육장상 선양회이사장상으로 시상, 초, 중, 고 별 최우수1, 우수2, 장려 3팀, 상장

○시상품: 최우수 20만원, 우수 10만원, 장려 5만원(문화상품권)

부문	등위	시상명	상품	
초등학교	최우수상(1팀)	교육장상	20만원	20
	우수상(2팀)	선양회이사장상	10만원	20
	장려상(3팀)	선양회이사장상	5만원	15
중학교	최우수상(1팀)	평창군의회의장상	20만원	20
	우수상(1팀)	선양회이사장상	10만원	10
	장려상(2팀)	선양회이사장상	5만원	10
고등학교	최우수상(1팀)	평창군수상	20만원	20
	우수상(1팀)	선양회이사장상	10만원	10
	장려상(2팀)	선양회이사장상	5만원	10

㉡일반인 낭독대회

- 일시: 5월 25일 (목) 오후 7시
- 장소: 이효석문학관(문학교실)
- 내용: 평창 관내 일반인 이효석 작품 낭독대회 개최
- 추진일정

○계획 수립: 참가 대상, 범위, 홍보 계획 등, ‘메밀꽃 필 무렵’ 이외의 작품 권장

○참가신청 접수: 성명 및 낭독 작품, 낭독 작품 PPT

○심사위원 선정: 평창 관내 문인, 선양회 임원으로 구성

○심사 기준 마련: 독창성, 낭독 부분의 희소성, 실감 난 낭독

○물품 준비: 현수막, 음향 장비, 노트북,

○시상: 평창군수상, 선양회이사장상으로 시상, 최우수1, 우수2, 장려 3팀, 상장

○시상금: 최우수 30만원, 우수 15만원, 장려 5만원

-예산계획

항목	금액	비고
시상금(학생)	1,350,000	
시상금(일반)	750,000	
현수막	200,000	
심사료	300,000	3명, 각 10만원
물품구입비	100,000	
식비	300,000	심사위원 및 진행자
합계	3,000,000	

③가산 이효석 선생님께 편지쓰기 대회 요강

1. 참가 대상: 평창 관내 초·중·고등학교 재학생
2. 참가 방법: 자유롭게 가산 이효석 선생님께 편지를 써서 아래의 방법으로 보내어 참가함.
(손으로 직접 쓴 편지, 컴퓨터를 이용하여 한글 워드로 쓴 편지 모두 가능함.)
3. 참가신청 방법: 첨부한 참가신청서를 작성하여 편지와 함께 접수함
(참가신청서는 ‘효석문화제’ 홈페이지에서 내려받기 가능)
4. 편지 보낼 곳
 - 1) 손으로 쓴 편지: (우-25304) 강원도 평창군 봉평면 이효석길 157, (사)이효석문학선양회 ‘가산 이효석 선생님께 편지쓰기’ 담당자 앞
 - 2) 컴퓨터를 이용하여 한글 워드로 쓴 편지: 이메일로 접수
(이메일: 99hyoseok@hanmail.net)
 - 3) 제출한 작품은 돌려드리 않습니다.
5. 편지 내용: 가산 이효석 선생님과 관련된 내용이면 모두 가능함.
6. 접수 기간: 2018년 4월 17일 - 5월 10일(수), 당일 소인 유효.
7. 심사위원: 문인, 본회 임원, 교사 등으로 구성하여 심사함.
8. 시상 내용(시상금93만원/심사7만원)

부문	시상구분	시상명	상품(문화상품권)	
초등학교	최우수상(1명)	평창교육지원청교육장상	10만원	10
	우수상(2명)	이효석문학선양회이사장상	5만원	10
	장려상(5명)	이효석문학선양회이사장상	3만원	15
중학교	최우수상(1명)	평창교육지원청교육장상	10만원	10
	우수상(2명)	이효석문학선양회이사장상	5만원	10
	장려상(3명)	이효석문학선양회이사장상	3만원	9
고등학교	최우수상(1명)	평창교육지원청교육장상	10만원	10
	우수상(2명)	이효석문학선양회이사장상	5만원	10
	장려상(3명)	이효석문학선양회이사장상	3만원	9

9. 수상자 발표: 2018년 5월 15일(월) ‘효석문화제’ 홈페이지(www.hyoseok.com)
10. 수상작 발표
 - 1) 가장 우수한 편지 1편을 선정하여 5월 25일(목) 오전 11시에 열리는 ‘가산 이효석 선생 추모식’에서 참가자가 직접 낭독하도록 할 계획임.
 - 2) 수상작은 추후 본회에서 발간하는 간행물에 게재할 예정임.
11. 후원: 강원도평창교육지원청

4) 4일차(5월 27일, 일)

① ‘허생원과 동이를 찾습니다’

-일시: 5월 27일 오전 9시 - 오후 2시(진행), 시상식은 오후 4시, 장터 무대

-장소: 봉평 5일장터

-내용

○봉평 5일장 상인을 대상으로 현재형 ‘허생원’과 ‘동이’ 선발하여 시상하기

○상인 상대 행사 홍보 후 자발적 참여 유도

○새로운 난전 구성, 복장, 퍼포먼스 등을 통해 상인의 개별적 특성 표현

○심사 후 시상

-심사위원 및 심사 기준: 선양회 임원 및 상가변영회 임원 5명으로 구성, 독창성, 대중성, 흥미성, 이효석 작품과의 연관성 등을 기준으로 평가

-협조: 상가변영회(홍보 및 참가 유도)

-시상: ‘허생원’ 1명, ‘동이’ 1명, (충주댁/성처녀) 각 20만원 상품권 시상

-준비물: 현수막, 심사결과표

-예산계획: 시상품 120만원, 현수막 10만원, 심사위원 및 진행요원 10명 식비 20만원,

총액 200만원

② 봉평장날 문학콘서트 ‘장날’

-일시: 5월 27일 오후 2시 - 4시

-장소: 봉평장 무대

-내용: 문학을 테마로 한 노래 공연, 마임 등 퍼포먼스, 연주 등

-준비물: 음향장비, 현수막, 리플렛 등

-예산계획: 출연료, 홍보물, 리플렛 등, 4,000,000원

③ 나만의 책 찾기 프로젝트 ‘헌책? 내책’

-일시: 5월 27일 오전 9시 - 오후 4시

-장소: 봉평장터 무대 앞

-내용: 문학부문 헌책 전비 및 판매하기

○헌책방과 협조하여 책 운반 후 판매(5천권)

○판매보다는 이벤트성 행사로 진행

○판매가격은 협조 헌책방과 협의

○헌책방 협조 어려우면 개인 섭외를 통한 책 수집, 후 진행

○수익 사용처에 대한 논의 필요

-준비물: 탁자, 안내문, 현수막, 잔돈,

-담당자: 2명

-예산계획: 책운반비 50만원,

-총액 500,000원

④ 문학 속 보물찾기

-일시: 5월 27일 오후 1시

-대상: 당일 희망자(초등학생)

-내용: 숨겨놓은 보물 찾아 상품 타기

보물은 질문형태(이효석 관련 질문), 질문에 대한 바른 답을 하면 상품 시상

-진행: 문학관 관리직원

-준비물: 보물용 문제, 상품, 현수막

-예산계획: 5월 24일 예산으로 운영

⑤ 상황극 ‘메밀꽃 필 무렵’

-일시: 5월 27일 10시, 13시 15시(3회)

-장소: 봉평 장터

-내용: ‘메밀꽃 필 무렵’을 각색한 거리상황극 공연

-공연극단: 서울시어터(효석문화제 기간 중 공연 담당 극단)

-예산계획: 공연비 2,000,000원

4) 기간 내 상설 행사

① 기획전시: ‘새롭게 만나는 이효석의 흔적들’

-기간: 5월 24일 - 9월 30일

-내용: 이효석의 새로 발굴된 자료 전시

(책, 육필원고, 엽서, 편지, 유족관련 사진 등 50점)

-장소: 문학관 내 홀, 벽면 및 홀 가운데 슛케이스 활용

-준비물: 액자 제작, 네임택 제작, 리플렛, 현수막

-담당자: 김남극 부위원장

예산계획: 제작비 100만원, 리플렛 현수막 등 100만원, 총 2,000,000원

② 시화전 ‘산협’

-기간: 5월 24일 - 5월 27일

-장소: 이효석문학관 야외

-내용: 기존 시화전 액자 전시, 필요 시 추가 제작

(9월 ‘효석문화제’ 기간 중 다시 전시)

-준비물: 시화작품, 이젤, 현수막

-예산: 작품 제작 100만원,

총액: 1,000,000원

③ 사진전 ‘산협’

-기간: 5월 24일 - 5월 27일

-장소: 이효석문학관 야외정원

-내용

○이효석사진연구회 회원의 기존 작품 전시(20점)

○이젤, 벽면고정식 전시

-협조: 이효석사진연구회

-예산계획: 현수막

④ 사랑의 엽서쓰기

-기간: 5월 24일 - 5월 27일

-장소: 이효석문학관 야외정원

-내용: 방문자 중 희망자, 엽서 제공 후 우편발송, 엽서는 전년도 제작 엽서 활용

-담당자:

-준비물: 엽서, 우체통, 탁자, 펜, 현수막, 안내문

⑤ 소설체험북과 함께 하는 문학 기행

- 기간, 시간: 5월 24일 - 5월 27일, 매일 오전 10시 오후 1시, 오후 3시, 3회
- 장소: 이효석문학관, 생가, 푸른집, 물레방아, 메밀밭
- 내용: 소설체험북 구입 후 문화유산해설사와 함께 답사하기, 체험북 할인판매(2천원)
- 협조: 문화유산해설사
- 준비물: 소설체험북, 현수막, 야외용마이크
- 예산계획: 소설체험북 제작비 1,200만원,
총 12,000,000원

*소설체험북은 효석문화제 기간 중 추가로 판매 및 활용

⑥ 스템프앨리

- 기간: 5월 24일 - 5월 27일 / 9월1일~10일
- 장소: 스템프 지정장소(문학관, 생가, 푸른집, 물레방아, 메밀꽃밭), 출발장소, 문학관
- 내용: 참가자 지정 장소 답사 후 스템프 날인하여 제출하면 기념품 증정
- 준비물: 스템프, 날인용 지도, 기념품, 현수막
- 예산: 기념품 구입비 100만원,

*현수막 및 기념품은 9월 효석문화제 시 재활용

⑦ 메밀꽃 사진 콘테스트 '내가 메밀꽃'

- 기간: 5월 24일 - 5월 27일

-내용: 메밀씨앗과 화분을 무료로 지급후 지정 온라인 상에 게시하여 자신과 꽃이 예쁘게 잘 나온 사진에 대하여 시상함

- 준비사항: 활용할 SNS 지정하기, 심사위원 선정, 상품 구입
- 심사위원: 선양회 임원 3명
- 시상: 최우수, 우수, 장려상으로 시상
- 예산계획: 현수막, 시상품 구입, 총 500,000원

4. 시설계획(시설 책임 이사의 협조)

1) 가산공원

5월 25일 추모식: 몽골텐트 2동, 장터천막 2동, 제단, 탁자, 의자

2) 이효석문학관

-매표소 뒤 무대: 개회식, 스탠드 및 접수처 등 텐트 설치

-문학관 마당: 백일장, 장터용 천막 설치

3) 메밀꽃밭

-탐방객용 데크 설치, 산책로

5. 교통계획(주차관리)

-5월 24,25일: 가산공원 앞 교통 관리(중부지구대 협조)

5월 26일: 이효석문학관 주차장 주차관리(방법대 및 중부지구대 협조)

6. 홍보계획

-포스터: 별도 포스터 제작, 온라인 상 게시, 전국 고교, 강원도 내 초교, 중학교 송부 (백일장 안내문과 함께 우송)

-리플렛: 전체 프로그램 수록, 전국 고교, 강원도 내 초교, 중학교 송부 (백일장 안내문과 함께 우송), 행사 기간 내 활용

7. 예산계획

행사명	예산액	비고
제76주기 가산 이효석 선생 추모식	4,000,000	
이효석 작품 낭독대회	3,000,000	
전국효석백일장/사생대회	35,000,000	
이효석 깊이알기 퀴즈대회	1,000,000	
문학 속 보물찾기		
‘허생원과 동이를 찾습니다’	2,000,000	
장날 문학콘서트	4,000,000	
나만의 책 찾기 프로젝트/나만의 메밀꽃	1,000,000	
상황극 ‘메밀꽃 필 무렵’	2,000,000	
기획전시		
시화전	3,000,000	
사진전		
사랑의 엽서쓰기		-축제사업부 지원
선생님께 편지쓰기	1,000,000	
독서문학 동아리 행사	5,000,000	
행사진행자 인건비	2,000,000	
소설체험복과 함께하는 문학기행	12,000,000	국비지원사항
스탬프래리		-축제사업부 지원
총계	75,000,000	

8. 인력운영 계획: 5월 1달간 1명 사무국 직원 채용

X. 소설처럼 아름다운 메밀꽃

‘메밀꽃 여행’

◆부서별 세부계획/업무분장/일정계획◆

기획관리부	아웃소싱부	행사진행부	행사지원부	시설조성부
기획/홍보/언론	교통/안전/구호	공연/민속/농특/장터	행사지원1.2.3/자원봉사1.2	시설1.2/메밀운영

추진일정 : 2018년 4월1일~9월 20일

I. 일정계획/업무분장

II. 세부계추진계획

사단법인 이효석문학선양회

공간구성안



1. 3개마당 구성 : 전통마당/ 자연마당/ 문학마당
2. 자연마당 3개요소로 구분(물가동네/자연포토존/테마포토존)
3. 개별 구성요소

마당		세부내용
전통마당	먹거리/가산공원	메밀먹거리장터/지역농특산물판매장/부대공연행사/기획전기/거리 조성/외부상인지역/각종 운영부스/식당
자연마당	물가동네1	돌다리/شط다리/나무다리/갈대숲오솔길/하트섬/뗏목체험장
	자연포토존	메밀꽃밭 오솔길
	테마포토존	오솔길/شط터/음악캠프/추억.키즈체험/홍보/화단/
문학마당	문학관/달빛언덕	독서شط터/문학프로그램(백일장/영화/특강/보물찾기/독서토론)등

■.행사장 구성(안)

1.교통동선 및 주차장

1)구성제한 : 구 중고등학교 운동장으로 진입하는 차량동선마련 학교뒀 소방도로가 일부 야시장형성에 제한이 됨으로 별도의 장소에 야시장 장소를 마련함으로써 교통동선에 만전을 기해야 함.

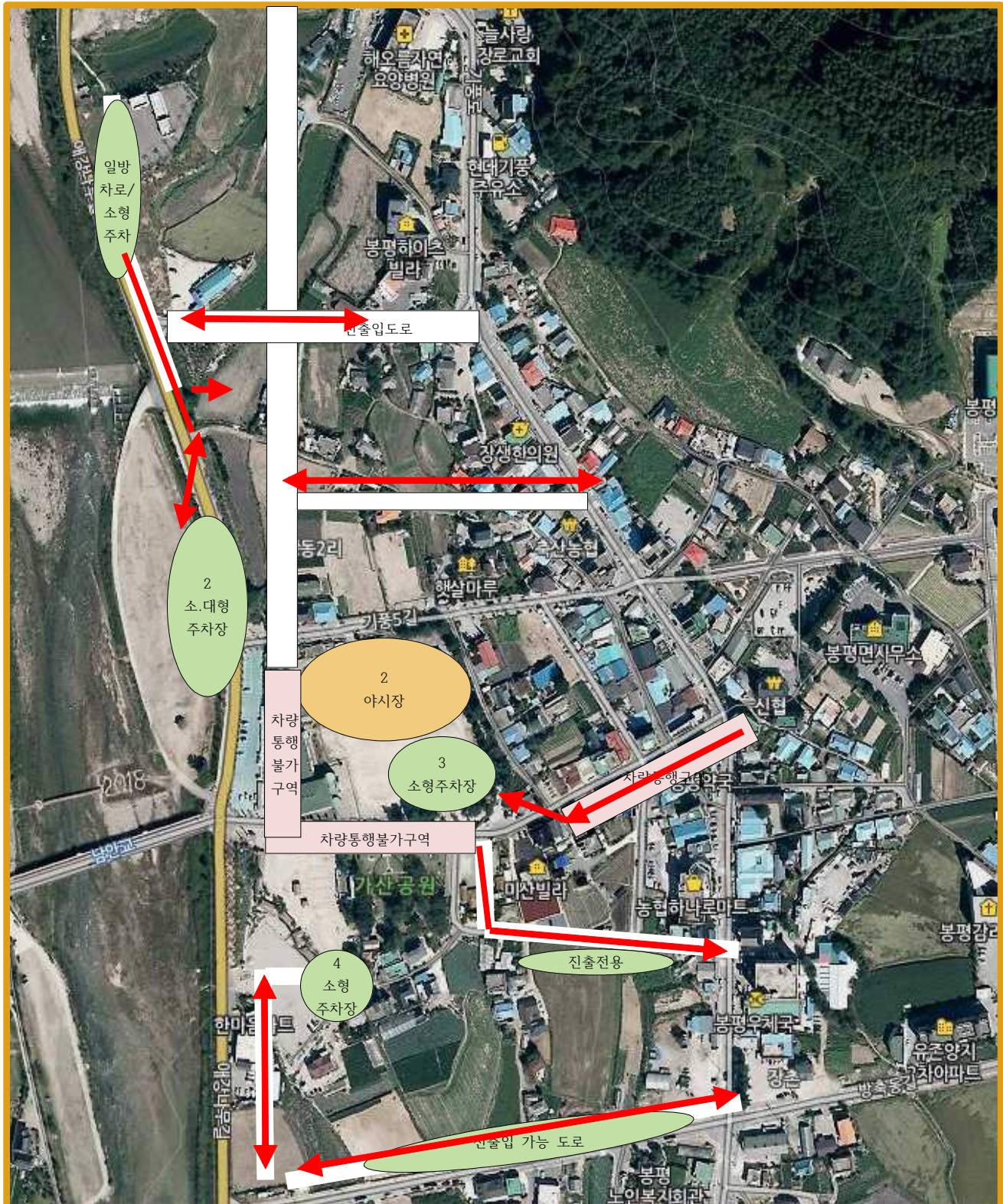

- 2)작년 야시장 형성 소방도로를 차량통행도로로 이용하기위한 대안 : 시내에서 소방도로로 진입(일방)하여 공터까지 차량 이동 및 주차 가능 구역으로 설정. 학교뒷편에서 운동장으로 진입할수 없기에 도로 일부 주차장으로 사용만 가능/ 신협앞 사거리에서 구 중고등학교 교문까지 통행(진입)이 이루어져야 학교운동장으로 소형 차량 주차가 가능하다. 나가는 공간은 옛골앞으로 진출 강원철물쪽을 일방으로 나감.
- 3)원길리다리에서 제방도로를 이용하여 둔치 주차장으로 진입(일방통행)--한개차로는 소형주차장으로 이용
- 4)새로이 만들어진 국도 두번째 교차로에서 행사장쪽으로는 통행 불가 : 약 70m 구간은 대형차량 주차장으로 활용하고 나머지 50m 가량은 외부 시장으로 구성
- 5)새로이 만들어진 국도. 덕거리방면으로 양방향 1개차로 대형주차장으로 활용하고 양방향 통행 가능
- 6)학교앞 옛골~방법대 도로는 차량통행 불가 : 옛골앞~방법대 앞 재래장터(2회) 시설 계획
- 7)한담모퉁이 진입~ 한마음마트 전 우측 소방도로까지 일방 주차(대형) : 한마음마트 뒤편 진행차량 공연차량 등 주차. 한마음마트 아래 신성전기쪽 소방도로 양방향 통행(진출입 가능)
- 8)남안동 교통주차 : 문학관 2개소/대형 주차. 농촌식당앞 우측도로 아래 주차장(소형). 문학100리길 소형주차장
- 9)생가터로 진입한 차량은 문학관/소형주차장/100리길주차장/ 둔치주차장순으로 이동 주차--출차는 남안교를 건너 한마음마트-신성전기 도로쪽으로 출차

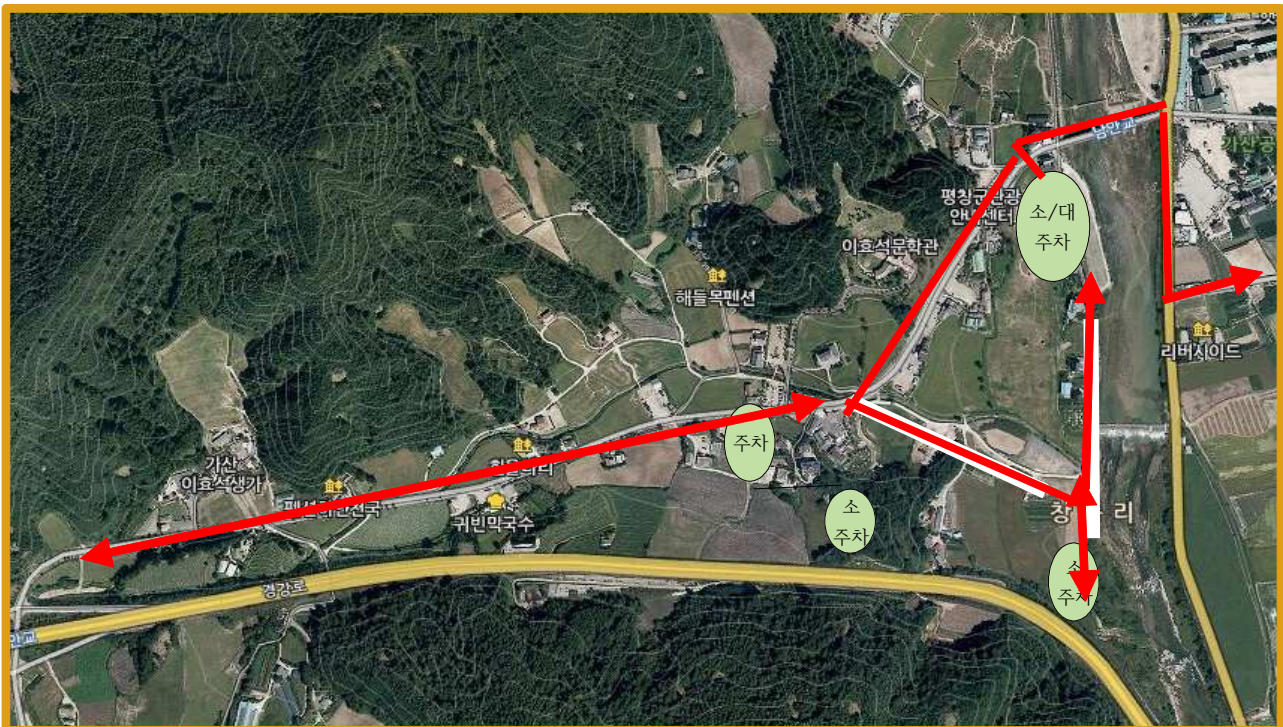

2. 지역주민 농특산물/수공예기타 장소 구성

1)구성제안 : 방법대 옆 기존 판매장이 주차장 정비사업으로 철거됨에 따라 새로운 형태의 농특산물 부스시설이 필요함. 기존 구조물을 철거하여 학교 공원 울타리쪽으로 신설함으로(인도안쪽/기존울타리부분에)일부 지역주민 농특산물 부스 설치



3. 홍보행사 부스

1)구성제안 : 외부 홍보관/각종 외부 체험장 공간이 기존 방법대 옆 주차장에서 관광안내소 앞 공간으로 변경하여 시설함.(중북부 관광홍보관/기업홍보/체험홍보/전통의상,교복체험/체험복 판매등)



6. 스탬프렐리

1)구성제안 : 행사장 곳곳을 찾아다니며 축제도 즐기고 참여하는 프로그램으로 6곳에 스탬프를 설치하여 관광객이 스스로 찾아내 기념도장을 찍는다. 전구간 스탬프를 찍은 사람에게는 소정의 기념품을 지급함
(가산공원/물가입구/포토존1입구/물레방앗간/문학관 매표소/달빛언덕매표소앞)



7.자연포토존 구성

1)구성제안 : 남안동 새터마을 내 메밀꽃밭 약15000평, 자연 그대로 무료 오픈실시 일부구간 강통열차 길 시 설계획



7-1 포토존2 구성

1)구성제한 : 기존 포토존이 개인주택 신축으로 인하여 경관조망 효과가 현격히 줄어들어 새로운 포토존 대안 모색이 필요함. 따라서 안내소 앞(창동리단지) 약 13,000평 정도 부지에 새로운 포토존을 신설하여 다양한 프로그램 계획을 준비함

2)구성내용 : 오솔길(휴길/화단1개소/ 화단조성1개소/ 키드프로그램 5~7개/추억속으로(복고-한복/교복체험)/DJ뮤직신청/원두막 3조/망루1개소/포토존외곽 주변으로 꽃 식재(해바라기/갈대/억새풀등)/미로공간들

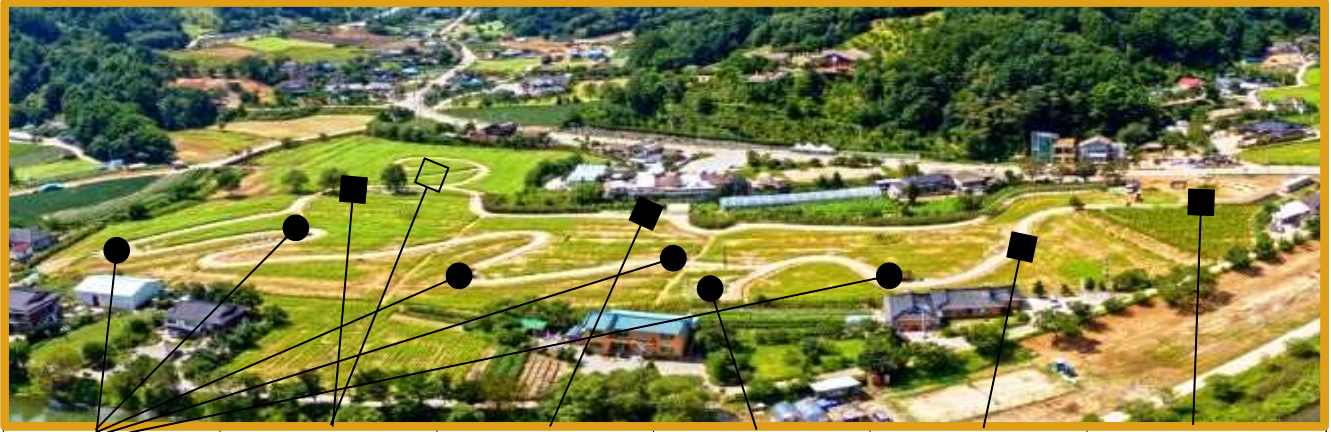

쉼터	인물연출/하트	키드프로그램	음악캠프/엽서	조형물/환영	입장/매표소
----	---------	--------	---------	--------	--------



8. 흥정천물가(돌다리/شط다리/하트섬/물가쉼터/갈대숲길/뗏목체험장)

1)구성제한 : 흥정천물가는 행사장과 문화마을 포토존을 연결하는 중요한 콘텐츠 중에 하나이다. 자연스럽게 메밀밭으로 유도하기위한 다양한 공간구성이 필요함



9.민속놀이장/수공예체험장(압화/퀼트/사군자/야생화/목공예)

1)구성제안 : 민속놀이장은 둔치 입구에서 약 500여평 공간으로 구성. 외곽으로 체험부스를 설치하여 주차장과 구분되게 시설함

지역민속행사 및 민속놀이(제기차기,굴렁쇠,외목발타기.도리깨질.고무신끌기.닥지치기등)를 다양하게 체험할수 있게 구성함. 특히 민속대마당으로 타지역 민속놀이 경연장으로도 활용

2)기타시설 : 몽골부스 12동/ 바닥데크설치/탁자의자/전기/홍보 현수막



10. 사색의거리/소설의공간/사랑의거리 공간 구성

1)구성제안 : 3색거리구성(명언/소설내용등을 다양한 소품을 활용하여 거리에 전시)-기존작품이용 예)광목소재그림/나무판에 그림/기타 생활속소재를 통해 그림 및 글 삽입

2)거리(전시장소) : 가산공원/남안교 다리(120m 구간)/물레방앗간 주변/ 방법대앞 ~학교뒷도로전까지 인도



11. 빛세상 구성

- 1)꿈꾸는 달빛세상 : 흥정천 둔치 -물가동네/하트섬 외부/수양버드나무
- 2)염원의 빛세상 : 남안교 터널내
- 3)행복의 빛세상 : 주행사장 먹거리촌뒷(자작나무숲)
- 4)추억의 빛세상 : 남안교 아래 뒷치(땃목체험장)-버드나무 20종



12. 독서쉼터 구성

- 1)구성제한 : 효석문화제 특성에 맞는 프로그램 개발 일환으로 이효석문학관 전시관외부에 독서쉼터를 만들어 쉬어가면서 자연속에 잠시 책과 함께할 수 있는 시간적인 문학공간을 마련함.
- 2)시설구성 : 원두막2조/ 쉼터용 의자/책수납장/ 수레책꽂이 설치



13. 음악학교 구성

- 1)구성제안 : 많은관광객이 메밀꽃 포토존에서 음악사연신청을 통해 행복감을 나타낸다. 따라서 기존의 뮤직박스 공간을 시설보완해서 더욱 즐거운 체험이 될수있도록 유도하고 함
- 2)시설 : 3*6 콘테이너시설에 내외부를 옛학교 교실모습으로 연출시켜 색다른 체험거리를 연출. 특히 사전 온라인을 통해 음악사연 신청하신 관광객에게는 음악교실 내부에서 음악을 들을 수 있도록 함. 음악교실 외부 앞마당에는 10~20여명이 편히 앉아서 음악을 들을 수 있도록 관람석을 설치함. 이 공간에서 어쿠스틱공연 과 클래식 공연도 함께 할수있도록 함.

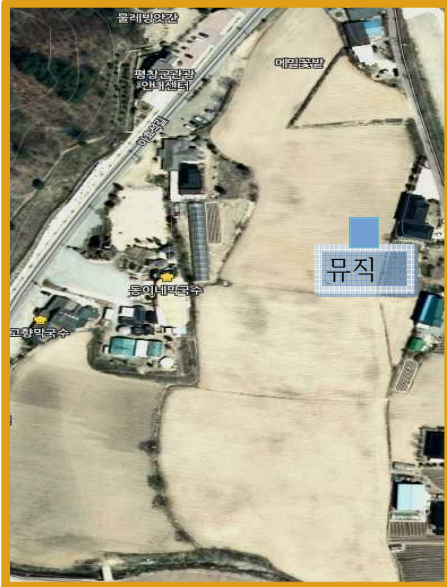

9월간 축제가 열리는 봉평에는 숨은 재능꾼들이 많은데 가장 인기있는 사람이 바로 자칭 메밀DJ라는 추억의 DJ 박스 최용진 대표이다. 평평한 대가리이다. 벌써 5여년 넘게 축제기간이면 하루도 빠짐없이 아침부터 저녁 늦게까지 관광객들에게 아름다운 시선과 추억의 음악을 들려주고 있다.

14. 복고 교통체험/한복체험 공간구성

- 1)구성제안 : 메밀꽃밭 체험과 함께 과거로 돌아가는 추억의 공감 프로그램 /추억의 교복입기/ 메밀꽃에 어울리는 아름다운 한복체험
- 2)시설 : 체험장 3동 마련/ 복고풍 교복/ 한복/탁자,의자,거울등

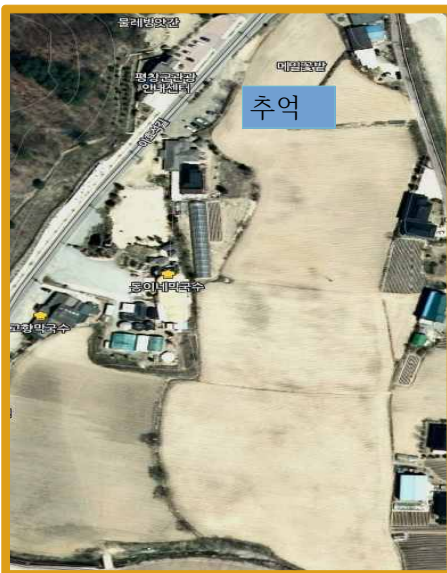

15. 키드 프로그램

1) 구성제안 : 기존 문화마을 인도에서 실시하던 프로그램을 포토존안으로 설치하여 유료 입장객의 즐거움을 더하기 위함. 프로그램으로는 기존 체험에서 2~3가지 차별화된 체험을 개발하여 진행(5*5몽골이용)

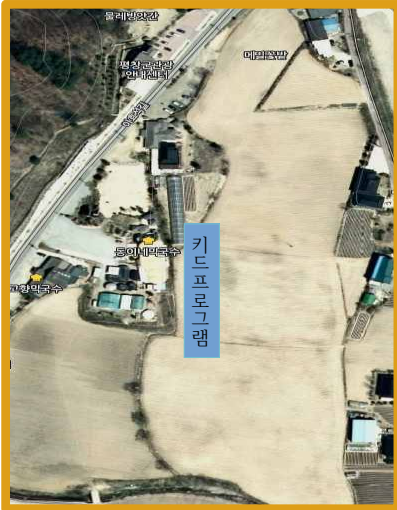

16. 화단(자작나무)조성 구성

1) 구성제안 : 효석문화제 행사장 주변 (화단/도로변/체험장 입구등)화단을 설치하여 관광객 편익쉽터기능을 할 수 있는 포토포인트 마련.

2) 장소 : 섯다리 아래 쉽터/ 둔치 수양버들 아래/ 갈대숲 제2행사장 입구/제2포토존입구/물레방앗간

3) 공간구성 : 쉽터의자-10여명 쉴 수 있는 의자/ 화단/꽃(야생화)

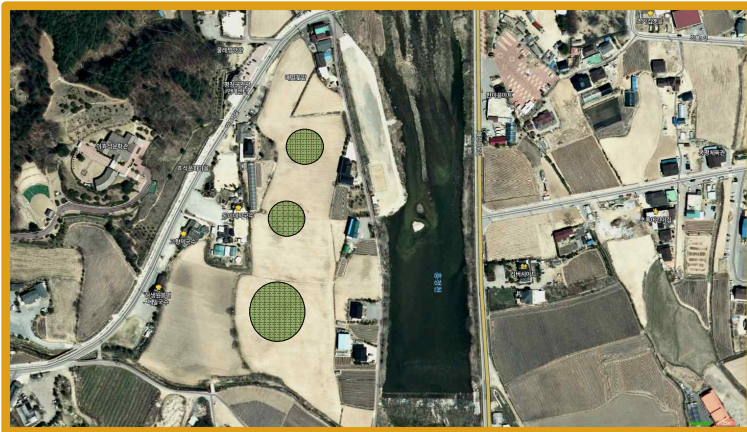

17. 의전/안내/교통/구급/의료/프레스센터/홍보/기타
 방법대 앞 몽골부스 10동



18. 자원봉사식당
 먹거리촌 뒤편(작년 행사 자리) 몽골10동 설치



19. 기획전시(사진전시-대한민국관광사진전/이효석사진연구 창작사진전)

구 봉평중고등학교 철쭉관 이용. 가벽 설치 및 전기시설 / 또는 이젤 설치 작품수 약 100여점

20. 야시장 장소

외부 상인 상업지역은 구 봉평중고등학교 뒷 소방도로 일부와 효석광장 일부 구성.



21. 농특산물 (방범대 주차장 일부/ 먹거리촌 가산공원옆 일부)



22. 주차장

	총대수	1.운동장	2.둔치1	3.먹거리촌	4.둔치2	문학관	도로1	도로2
소형대형	750	150	100	50	100	50	100	200
대형	220		100		10	10	50	50



-기존 식당주차장 임대 이용 : 문화마을내 기존 식당에 있는 주차장을 임대하여 주차장으로 활용 (황태회관/고향막국수/허생원과동이/메밀마당등)

23. 종합 부스설치장소 및 수량(90동)

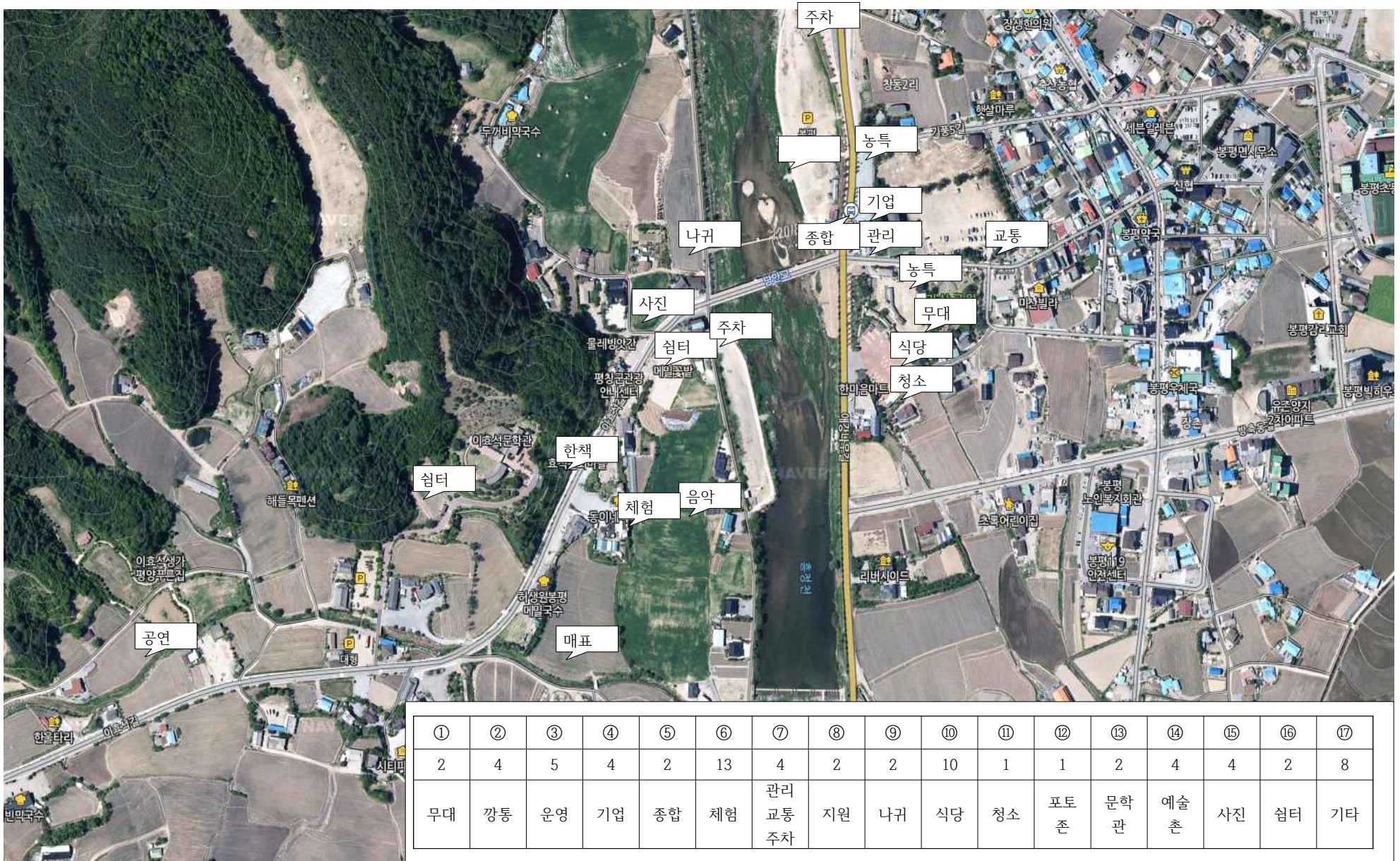

<기획부-세부일정표>

일정	진행내용	확인사항	담당자	인력
3월 넷째주	기본계획서	세부계획서/예산계획서 마련	기획	2
3월 말	사업승인총회	사업승인총회(기본계획서/세부/예산)	사무/기획	2
4.5월 둘째주	축제 워크숍	축제 발전방향/최우수축제지향점/온라인홍보전략	기획	2
7월 둘째주	기본계획서	대외배포용 기본계획서 수립-책자발간	기획	1
	거리조성 전시	제작업체선정 계약	기획	1
	공고실시	농특/공연단 모집 공고 실시		
7월 셋째주	축제 워크숍	체험프로그램/문학프로그램	기획	1
8월 첫째주	기획사진전	기획사진전 진행(전시판제작/홍보물/동선/도록/엽서주문 제작)	기획	2
	종합구성(구역)	행사장 종합 조감도 및 구성	기획	2
8월 둘째주	몽골부스임대	몽골부스 최종안 점검, 임대/기타부스	기획	2
	탁자임대	행사진행 탁자 임대	기획	2
8월 넷째주	전시물 설치작업	사진설치-100점/영상스크린,프로젝트설치/홍보물 게시/책상의자배치	기획/시설	2
	전시바닥정비	전시장바닥정비(매트깔기/청소)	기획/시설	4

<언론부-세부일정표>

일정	진행내용	확인사항	담당자	인력
5월~8월	언론업무	각언론사 대응(보도자료)	이사/팀원	3
		인터뷰/방송유치/섭외/홍보진행	이사/팀원	3
	언론방송지원	진행자섭외/복리지원(식사)	이사/팀원	3
	전문담당자	이사장-이사-팀원	이사	2

<홍보부-세부일정표>

일정	진행내용	확인사항	담당자	인력
5월 둘째주	보도자료안	보도자료 마련/도 신문사 행사안내	이사/평창군	2
5월 셋째주	축제포스터제작	축제 포스터 제작	이사/평창군	2
5월 넷째주	관광전	서울/경기/표적홍보 및 홍보박람회참여	이사/평창군	10
	축제 홈페이지 제작	효석문화제 홈페이지 제작	이사	2
6월 둘째주	홍보투어	대구/부산/표적홍보 및 홍보박람회참여	이사/평창군	10
	홍보영상제작	홍보영상제작(30초~3분)	이사/평창군	2
6월 ~ 8월	관광전	서울/청계천/한국관광공사 홍보	이사/평창군	10
	온라인홍보	페이스북/파워블로그/카페등 개별프로그램 홍보계획	이사	2
7월 둘째주	축제리플렛 제작	축제리플렛 1차 제작 배포	이사/평창군	2
7월 넷째주	거리표지판	거리표지판 제작	이사/평창군	4
	홍보현수막제작	홍보현수막제작설치(지역/도로/고속도로/행사장주변)	이사/평창군	2
8월 첫째주	인터넷/신문/방송 광고	인터넷홍보/신문홍보/방송홍보	이사/평창군	2
8월 둘째주	안내판제작설치	축제알림판제작설치	이사/평창군	3
8월 ~ 9월	지역관광업체연계 홍보전	지역관광업체/중부권관광협회 홍보전 축제 기록업체 협의	이사/평창군	10
8월 셋째주	축제리플렛 제작	축제프로그램 리플렛 제작2차/행사장 조감도	이사/평창군	2
	주제간판/베너기	주제간판 보수밀 설치/행가홍보 베너기제작 설치	이사/평창군	2
9월 기간내	종합안내홍보방송	종합안내 및 홍보안내방송국 운영/뮤직박스연계 협의	이사/평창군	3
	행사프로그램 홍보	프로그램홍보 현수막/체험행사현수막제작설치	이사/평창군	2

<교통1부-세부일정표>

일정	진행내용	확인사항	담당자	인력
5월 둘째주	교통동선계획1차	진행차선, 일방차선, 주차장진입동선	이사/팀원	3
6월 첫째주	교통표지판점검	교통표지판수/시안/설치장소선정파라솔점검/구입	팀원	2
7월 둘째주	교통회의	참여단체/인력지원/교통관리체계	이사	2
7월 셋째주	지원사항준비	지원사항점검(중식/간식/물/도구/무전기/의복지원)	이사/팀원	3
8월 넷째주	시설물설치	도로라바콘/표지판/교통관리부스	이사/팀원	2
행사기간	관리인력배치	총괄관리인력 및 지원인력배치2명	팀원	2
	유류지원안마련	참여단체 유류지원	이사	1

<교통2부안전구호-세부일정표>

일정	진행내용	확인사항	담당자	인력
5월 둘째주	교통동선계획	진행차선, 일방차선, 주차장진입동선	이사/팀원	2
8월 셋째주	상해보험가입	관광객 상해보험체결	이사	1
	기구임대	유모차/휠체어 임대	이사/팀원	2
8월 넷째주	행사장정비	행사장도로 대 정비/주차인력배치안마련	이사/팀원	2
8월 넷째주	주차장작업	주차장 라인 및 시설설치	이사/팀원	2
	상황실구성	구급(의료품-지원)/의료/미아보호소	이사/팀원	2

<공연부-세부일정표>

일정	진행내용	확인사항	담당자	인력
5월 둘째주	공연공모	공연팀(아마추어/순수음악동아리)모집 인터넷/홈페이지홍보 및 공모	이사	1
5월 셋째주	음향장비점검	음향장비 점검/수리 및 구입 사항협의	이사	2
6월 첫째주	주제공연협의	주제공원-거리상황극업체선정 협의 거리공연-업체협의(공연장소, 일정)	이사	2
6월 둘째주	공연단체협의	공연팀구성(공연배급사)/지역주민공연등	이사/팀장	2
	음향조명업체	음향조명업체선정	이사	1
6월 셋째주	마당극 협의	마당극공연협의(일정/연습, 공연비, 장비)	이사/팀장	2
7월 셋째주	음향/조명장비	음향/조명장비 추가보수 및 임대	이사	1
8월 첫째주	공연프로그램 확정	공연프로그램 일정(일/시간)확정	이사/팀장	2
8월 둘째주	석고마임	석고마임재료준비 및 대상자선정	이사	1
8월 넷째주	공연진행자선정	공연진행자 및 자원봉사자 선정	이사/팀장	2
	공연대기소정비	무대 및 공연자대기소 정비(공연예비)	이사/팀장	2
	전화/인터넷	전화인터넷 설치	이사	

<장터관리부(먹거리촌)-세부일정표>

일정	진행내용	확인사항	담당자	인력
7월 둘째주	천막/도구점검	천막/지지대/물품점검/시설물구입	이사/팀원	2
	안전관리	소방안전(소화기배치)	이사/팀원	
7월 셋째주	직영계획수립	직영계획(운영규정)	이사/팀원	4
8월 첫째주	수도/전기/점검	시설물 전기/수도 수리 및 점검	이사/팀원	4
8월 둘째주	종사자 복색	종사자복장통일화/전통복/앞치마/두건	이사/팀장	2
8월 셋째주	도구(식기류)	식기류/도구 점검/구입	이사	1
8월 넷째주	교육	진행자 교육(안전/서비스/운영사항)	이사	2
	전화연결	카드기설치협의(임대업자 별도)	이사	1
기간내	전기/상수도	전기/수도사용	이사/팀장	2

<전통민속부1.2-세부일정표>

일정	진행내용	확인사항	담당자	인력
6월 둘째주	민속공연 및 의상, 도구	민속공연팀 의상구입 및 공연(일정/공연수/장소)안 마련	이사/팀원	2
7월 둘째주	평창군 민속공연	평창군민속공연협의(둔전평/황병산/목도소리/대방산놀이/평창아라리)	이사/팀원	2
		공연일정 및 지원사항 협의(운송/식사)	이사	
7월 셋째주	민요, 한국무용	민요/한국무용공연팀협의 진행	이사/팀원	2
	취타대 공연	초등학교 협의/일정, 공연횟수	이사	1
7월 넷째주	민속놀이	민속놀이구성(민속놀이설명판보수설치), 민속놀이도구(굴렁쇠/제기/투호/도리깨/목발집기/지게/딱지)	이사/팀원	4
8월 첫째주	민속놀이 진행자	민속놀이진행 및 관리자 선정	이사/팀원	2
8월 셋째주	민속놀이장소	민속놀이장소(올타리/바닥정비)	이사/팀원	4
8월 넷째주	음향지원사항	공연시음향지원(지역단체 음향장비지원)	이사	2

<농특산물부-세부일정표>

일정	진행내용	확인사항	담당자	인력
6월 셋째주	농특부스점검	농특부스(임대수 확인)/이동용부스	이사	2
6월 넷째주	임대규정안	농특부스 임대규정안 마련	이사/팀장	2
7월 첫째주	임대/분양공고	임대분양공고 및 접수(점포내용 정리)	이사/팀장	2
8월 둘째주	계절영업허가	계절영업허가(평창군청)	이사	1
	안전관리	안전관리자 선정/소화전 구입 및 설치	이사/팀장	2
	경비용역	행사장 경비용역 협의(지역주민/용역)	이사/팀장	2
8월 셋째주	전기시설점검	판매장 전기시설 점검 및 보수	이사/팀장	2
	가리막 점검	전 판매장 전기시설(업체용역)		
8월 넷째주	간판 정비	간판철거/설치(시설부)-페인트구입/도구	이사/팀장	2
		참여업체명-간판 정비(위탁)		

<행사지원1부-세부일정표>

일정	진행내용	확인사항	담당자	인력
5월 둘째주	진행요원섭외	체험행사진행자 인력확보(홍보)	이사	3
	진행인력업무	진행요원 업무 분장계획 완료	이사	2
6월 둘째주	체험시설준비	체험시설(탁자,파라솔,홍보현수막)	이사/팀원	2
7월 둘째주	체험물품 구입	체험물품(봉숭아꽃준비/기념판박이/손도장물,잉크/페이스 페인팅물감,화선지,스텝프렐리,스텝프/	이사/팀원	2
	진행자교육	진행자교육 실시 5일(종합프로그램 진행)	이사/팀원	5
8월 첫째주	이효석탐험대	탐험대 진행협의/탐험대홍보현수막/깃발	이사	2
8월 셋째주	진행인력교육	체험프로그램진행자 역할분담,교육	이사	2

<행사지원2부-세부일정표>

일정	진행내용	확인사항	담당자	인력
5월 둘째주	프로그램운영자	운영자 구성/프로그램 진행자 섭외	이사	12
6월 둘째주	체험자제구입	메밀꽃엽서구입(사진선정)	이사	1
	포토프로그램안	프로그램안 확정(엽서/음악/전시/의자/체험/사진등)	이사	2
7월 둘째주	입장권 제작	포토존입장권 인쇄(시안)	이사/팀원	2
	포토동선안	포토존 동선 확보	이사/시설	2
7월 넷째주	시설물제작	의자/도색/안내판제작 설치	이사/시설팀	4
	풍등주문	풍등1000조 주문	이사	1
8월 첫째주	등틀제작/등	등틀제작(한지붙이기)등구입(삼파장-주광)	이사	4
8월 셋째주	등틀/등 설치	등틀설치/등설치/전기설치	이사/시설팀	4
	전기가설	행사장내 전기 공급 및 시설	이사	3
8월 넷째주	매표소시설	홍보안내판/매표도구(인터넷/기타비품)/조감도시안부착 체험복판매대/음악사연 접수대(비표시준비)	이사	2
	인력교육	진행인력교육 실시	이사	12
	음향시설	포토존내 음향시설 (용역)	이사	2
	전화/인터넷설치	운영관련 전화(카드기설치)	이사	1

<행사지원3부-세부일정표>

일정	진행내용	확인사항	담당자	인력
5월 둘째주	체험복 구성	체험복구성-내용정리(선양부)	이사/팀원	2
7월 둘째주	진행자/유니폼	행사진행자인력섭외/유니폼 구성-구입	이사/팀원	2
8월 첫째주	의상구입	소설속등장인물복색 구성-세탁	이사/팀원	3
8월 셋째주	شط터/체험장구성	شط터/나귀체험/체험복판매장소선정	이사/팀장	2
8월 넷째주	شط터,체험장시설	천막,탁자,파라솔/홍보현수막	이사/팀장	2
	메밀체험관시설	천막,데크시설,전기시설,가리막시설	이사/팀장	4
기간내	진행,관리	메밀체험관/체험복판매관리/유니폼관리	이사/팀장	2

<자원봉사부-세부일정표>

일정	진행내용	확인사항	담당자	인력
5월 둘째주	울력행사	울력행사/초가올리기/행사장 정비 (문화도시선포행사 병행)-별도예산	이사/팀원	10
8월 첫째주	울력행사	메밀파종/행사장 정비	이사/팀원	10
8월 둘째주	봉사자식당장소	봉사자 식당 장소 선정후 정비	이사/팀원	5
8월 셋째주	봉사자식당운영	운영자선정/메뉴작성,	이사/팀장	2
		부식조달계획	이사/팀장	4
8월 넷째주	시설	천막주문7동/전기/가스/상하수도시설	이사/팀장	4
	기타	도구준비/부식준비	이사/팀장	6

<시설1부-세부일정표>

일정	진행내용	확인사항	담당자	인력
4월 둘째주	이영역기	이영작업인력/지붕올리기/기타 원두막이영(기존3.신설4)	이사	6
5월 첫째주	탁자.의자	먹거리촌내 탁자의자보강 및 도색	이사	4
5월 둘째주	상수도정비	상수도라인밸브 작업	이사	2
	포토존안내판	포토존안내판 2조(3*6)	이사	2
	행사연단	행사용연단제작(80*60*150)	이사	2
5월 셋째주	행사장 건물도색	먹거리촌건물 및 기타시설물(스텝프판)도색	이사	4
	포토존 음악학교	포토존 음악학교 시설	이사	3
	야간조명	야간조명 업체선정 및 협의	이사	2
5월 넷째주	행사장내 이미지물	행사장내이미지물 수리 및 채색	이사	4
	원두막 보수	기존원두막보수.지붕올리기	이사	4
6월 첫째주	먹거리촌지붕	먹거리촌초가올리기/생가/물레/충주/기타	이사	6
6월 셋째주	행사장표시판	행사장표시(구역/화장실등)	이사	4
6월 넷째주	사진전시판	전시판(4*8)-32판제작	이사	4
	포토샵터제작	포토샵터 시설 5개소	이사	3
7월 첫째주	포토존데크 도색	포토존데크도색 200판	이사	4
7월 둘째주	먹거리촌보수	먹거리촌내 보수작업(화덕/싱크대/기타)	이사	4
7월 셋째주	제2무대 조성	버스킹/예술촌 무대 정비	이사	2
	테마포토존정비	오솔길/조형물 화단정비	이사	3
	화단조성	행사장주변 화단조성	이사	4
8월 첫째주	예쁜축제조형물	조형물 제작.협의	이사	4
8월 둘째주	행사장 바닥정비	무대도색/행사장 바닥노면 정비	이사	2
8월 셋째주	데크운반설치	포토존데크운반설치(등.전기)	이사	8
8월 넷째주	트러스제작	무대트러스제작/지붕작업	이사	5

<시설2부-세부일정표>

일정	진행내용	확인사항	담당자	인력
5월 둘째주	포토존시설	오솔길/화단	이사	4
6월 첫째주	강가시설물 철거	쇳다리.돌다리 철거	이사	4
8월 둘째주	물가동네정비	물가동네정비-돌다리/쇳다리/شط터	이사	5
8월 셋째주	포토존시설물	포토존시설물 운반 설치(의자,조형물,기타) 매표소,서점,우체통,	이사	5
	갈대숲 정비	갈대오솔길 정비/ 독서شط터 마련	이사	3
8월 넷째주	모바일화장실	모바일화장실 위치선정/계약(군)	이사	1
	강가정비 시설	하트섬/꽃밭/솔라이트시설/관람돌설치/종합정비	이사	4
	야간LED시설	강가/가로수/갈대숲 조명기구 설치(업체용역)	이사	3

<메밀단지운영부-세부일정표>

일정	진행내용	확인사항	담당자	인력
3월 첫째주	메밀단지계약	메밀단지계약진행/전도지입대진행	이사/팀원	1
7월 셋째주	메밀단지정비	메밀단지로타리/밭뚝제초작업/배수작업	이사/팀원	10
	비료/거름	비료/계분구입(창동리단지/원길리단지)	이사/팀원	10
	살포	비료계분살포	이사/팀원	10
8월 첫째주	메밀파종	메밀파종/로타리(올력병행)	이사/팀원	10
8월 셋째주	메밀올타리작업	메밀밭 포토존올타리작업	이사/팀원	4
8월 넷째주	메밀밭뚝제초작업	메밀밭 뚝정비(제초작업)	이사/팀원	4
10월 셋째주	메밀수확	메밀수확 작업(건조)보관	이사/팀원	3
10월 넷째주	호밀파종	지력회복을 위한 호밀구입(파종)	이사/팀원	5
기간내	기타사항	장비유류대/트랙터보험/할부/장비수리/식대	이사/팀원	2

<선양부-세부일정표>

일정	진행내용	확인사항	담당자	인력	예산배정	
3월 첫째주	추모제계획	추모제 계획안 보강/준비	이사	4		
5월 셋째주	백일장요강마련	백일장 대회요강안 수정 및 마련	이사/팀원	5		
5월 넷째주	추모제 진행	추모제 (초청/홍보/시설/음악/식순) 학교학생지원사항 -조화 주문/현수막주문/만찬주문/시설설치 인력 확보	이사/팀원	10		
6월 둘째주	문학인의날 계획 작가와함께 걷는 메밀꽃밭	문학인의 날 문학의 밤 1부 행사(시낭송/ 작가와와 대화/노래/)이효석문학심포지움 (가산문학의 이해)초대작가와와의 만남(문학 상수상자/유명작가)노래로듣는 시,소설 백 일장참가자 학생과 함께하는 소설낭독/문 학관 상시프로그램	이사/팀원	4		
3월 셋째주	문학나눔사업	문학나눔사업 안마련/준비 서정보수/스텝/거리백일장/퀴즈대회/소 설읽기/퀴즈대회/보물찾기/기획전시/체험 복제작	이사/사무	20		
	백일장요강인쇄	백일장참여공문 발송 2000통	이사/팀원	5		
	사생대회요강인쇄	사생대회 요강 인쇄 발송	이사			
7월 첫째주	문학상협의	문학상시상식/문학상지원사항	이사	1		
4월 1일~31일	백일장	백일장 접수 준비	팀원/사무	5		
	진행요원모집	진행자선발 및 교육	이사/팀원			
	도서준비	서점운영/도서주문 행사 진행자 선정/ 교육	이사/사무	4		
	백일장개회식	백일장개회식장준비 연단/태극기/홍보현수막/초청자/만찬	이사/팀원	4		
	백일장소품점검	백일장소품준비/깃발/유니폼/시제등	이사/팀원			
	백일장초대장	인쇄 및 발송	이사	1		
	심사장소 준비	심사장소 선정후 정비	이사/팀원			
	진행자선정	서점3/거리백일장1/보물찾기1/퀴즈1/스텝 프진행2/기타2	이사/팀원	2		
	작품전시	작품전시 코팅작업비	이사	2		
	백일장학생공연	참여학생을 위한 공연	이사	1		
	거리상황극	소설속 거리상황극(연극단체협의)	이사	1		
	기간내	심포지움	이효석선생의 삶과 문학 주제발표자1인 질의자3인	이사/사무	3	
		작가와와의 만남	소설가 2인 초대 문학강좌 및 대화/토론	이사/사무	3	
보물찾기		이효석문학관에서 2회걸쳐 진행 책20권/기념품3종100/특산품2종50	이사/사무	3		
퀴즈대회		상품1,2,3/기념품제작/사회/문제지	이사/사무	4		
서점운영		이동서점3개/이효석단편선 500권	이사/사무	3		
영화상영		메밀꽃필 무렵 영화상영(1968년)	이사/사무	2		
기획전시		글로 느끼는 사진전	이사/사무	3		
문학모음집		문학모음집(백일장/단위사업)발간	이사/팀원	3		
문학의밤		공연행사1,2부	이사	5		
문학	독서토론회/문학강좌/작가와만남	이사	2			
기타1	백일장개회식/ 축제개막식	시나리오 소설,시낭독으로 여는 대회/개막식 대회선언/인사/환영사/축사-낭독과함께	이사/팀장	3		
기타2	확인	백일장심사위원/심포지움/작가와와의대화/문 학인의날행사진행문인/문학의밤공연/영수 확인증	이사/사무	2		
기타3	수상자발표/시상	수상자발표-홈페이지/ 상장작성-발송	이사/사무	3		

<국제부-세부일정표>

일정	진행내용	확인사항	담당자	인력
5월 둘째주	교류협약	전면협 초청계획	이사	1
6월 둘째주	메밀축전	메밀문화축전 초청계획	이사	1
8월 첫째주	체험장구성	/메밀문화축전행사장 구성 일본소바국수체험장 시설	이사/시설	4
10월 첫째주	국제교류단 구성	국제교류 계획/목적/대상지/참여자선정	이사/팀원	2
10월 넷째주	국제교류	일본국제교류 진행	이사/팀원	10

<의전부-세부일정표>

일정	진행내용	확인사항	담당자	인력
8월 첫째주	개막식참석자	개막식참석자 명단작성(문학상연계)	이사/팀장	2
	초청장문안작성	초청장문안/인쇄/발송	이사/팀장	2
8월 둘째주	개막식 선물	초청내빈 기념선물 준비	이사/팀장	2
	만찬장소선정	개막식만찬장소(식당협약)	이사/팀장	2
8월 셋째주	개막식장준비	연단/보면대/식 시나리오/	이사/팀장	2
		태극기/감사패/개막공연-취타대/	이사	1
		무대현수막(대)/	이사	1
기간내	안내	내빈 안내 및 진행/접수/민원	이사/팀장	2

업무 지침서(세부추진계획서)

1 조직관리

■ 사무국

업무인원 : 사무국장/재무국장/사무원/재무담당

주요업무 : 사무관리/재무관리/회의관리/조직관리/사업관리

1. 사무관리 : 기본계획서/세부계획서/대외관련협의
2. 재무관리 : 예산계획서/보조금. 자부담관리/경리담당
3. 회의관리 : 회의소집/회의진행/회의록작성(총회.이사회.운영이사회.기타회의)
4. 조직관리 : 회원관리. 부서별 조직관리
5. 사업관리 : 운영이사별 사업진행조율 및 진행

1-1 사무관리

- 1) 기본계획서 수립 : 2018년 효석문화제 계획서 수립일정-3월 초까지
- 2) 기본계획서 내용 : 목적/행사개요/일정/행사시스템/행사구성/프로그램구성등
- 3) 세부계획서 수립 : 2018년 효석문화제 세부계획서 수립일정-4월 말까지
- 4) 세부계획서 내용 : 부서별 업무지침서/부서별 세부일정계획/세부 추진내용

1-2 재무관리

- 1) 2018년 효석문화제 예산계획서수립-2월 중순
- 2) 예산계획서 수립을 위한 부서별 협의 진행-3월 초

1-3 회의관리

1) 회의 일정계획

- 총회:인선총회/사업승인총회/중간보고회/결산총회
- 이사회:예산심의이사회/부서별 통합이사회/정기이사회/가결산보고이사회
- 부서별운영회의:책임이사회/각부서별 사업진행을 위한 운영회의(10회)

1-4 조직관리

1)회원관리-부서별 사업진행회원 5인이상 확보/정관규정에 의한 (전회원 회비 납부의 의무규정)실시/

2)기존 선양회회원과 추가로 선정된 회원포함

3)직원관리

①직원복무규정②직원임금규정③직제규정④인사규정

■ 기획관리부

1. 기획부

1)기획담당 : 행사전반에 걸쳐 사업프로세스 수립

2)행정서비스 담당 : 사업진행을 위한 행정서비스 세부프로세스 수립

-기본계획서 수립을 위한 성과분석, 경영검토(내부경영검토)후 기본계획서 수립

-수시 사업 아이템 개발과 현실적용 여부 검토 및 결정

-선양사업과 축제사업의 중, 장기적인 발전전략수립

-지역발전을 위한 기획의 구심체역할

3)기획일정 : 2월 30일~3월 20일-기본계획서 수립을 위한 협의

4)기본계획서 수립완료 : 3월 25일-기본계획서 제출

5)사무교육/재무교육

-사무원보강/사무보조/안내원보강/재무관리동시 수행

-사무국 정상화를 위한 인력 확보(3월 말까지)

-재무사항(예산/장비/시설)등 재조사 및 관리상태점검 및 현황대장 마련

2. 대외협력

1) 봉평면 각 사회단체와의 협력 관계 유지를 위한 활동

-부서별(사회단체업무배정)진행-축제위원회를 통한 회의진행

2) 봉평면사무소와 상호 업무협의 → 환경정비/자원봉사자지원/기타 행정지원

3) 교육기관 업무협조사항/기타기관

- ① 평창교육지원청-전국백일장참여협조/백일장상장 수여
- ② 봉평초.중고등학교-취타대공연지원2회(거리행진2회)/추모제 학생지원/추모시각1편/학생 국악공연/주말 학생자원봉사자 지원

4) 평창군 각 사회단체/평창군청 업무협조

- ① 계절영업허가-먹거리촌/농특산물판매장-위생계협조
- ② 도로점용허가-현대막국수-강변도로끝까지/한마음마트-상수원지구 원길리다리까지/구중고등학교앞 교문-이효석문학관 주차장까지-도시건설과협조
- ③ 시설물 안전관리사항-행사기간내 관광객안전을 위한 상해보험가입/구호체계마련/의료지원사항/치안 및 안전시설점검

5) 행사를 위한 분위기 조성 관련 후원업체 협의

- 휘닉스 파크/한화/평창삼물/로하스파크/두산/평창()/지역산업체/가타
- ① 휘닉스파크-객실지원(150객실)/자원봉사자 지원/기업자체프로그램행사지원/버스지원/행사장내홍보 및 관광객편의상점지원/
- ② 한화리조트-객실지원(150객실)/자원봉사자지원/프로그램지원/홍보부스지원
- ③ 평창삼물-생수지원/기타 물품지원
- ④ 신문사-홍보지원 및 단위사업 공동주관(사진공모/영상콘테스트 등), 보도자료 및 지면광고협의
- ⑤ 기타후원업체-행사지원

<사무부(대외협력)-세부일정표>

일정	진행내용	확인사항	담당자	인력	예산배정
5월 첫째주	백일장/사생	백일장 사생대회 안내 및 협조	이사		
5월 둘째주	봉평초중고협약	추모제 학생지원/추모시지원협약	추모이사		4,000,000
7월 둘째주	봉평면 협의	환경정비/자원봉사/시설사업비지원/기타지원 사항	사무/재무	2	
8월 첫째주	교육기관 협의	평창교육지원청/상장/백일장 봉평 초,중고등학교-취타대지원/	사무	2	
8월 둘째주	평창군사회단체	행사지원협약(공연/인력지원/교통지원)	사무/교통	2	
8월 셋째주	평창군 지원협약	계절영업허가협약/도로점용허가/시설물안전 관리점검/	사무	2	
	후원기업1	휘닉스파크-객실지원/운송지원/자원봉사자지원/홍보부스 및 커피점지원/라바콘후원업체 명기	사무/섭외	2	
	후원기업2	한화리조트-객실지원/자원봉사자지원/홍보부스지원/행사도우미지원/후원업체명기	사무/섭외	2	
	후원기업3	기타기업(로하스파크,해태샘물등)	사무/섭외	2	
5월~8월말	신문사협약	보도자료/공고/사업공동주관	사무/	2	

3. 기획자료 및 구성

1) 축제 기획 자료집 마련

- 기본계획서 마련(대외홍보용) : 150권
- 7월 말 (세부일정표 완료 후 제작)
- 대외 홍보/보고서 제출용
- 디자인 및 인쇄 외부전문업체 용역

2) 행사진행관련 부스 임대(시설부)

- 몽골임대 : 60동
- 구성내용 : 행사종합/쉼터/체험/기획전시/기타 외부 지원부스/공연자대기/자원봉사식당

기업홍보관	관광객쉼터	교통관리	관광안내	공연진행	나귀
4	6	2	2	4	2
자원봉사식당	강통	기획체험	교통통제	주차	나만의책
10	4	12	2	2	3
용역	북카페	버스킹			
1	4	2			

3) 행사용 진행탁자 임대(시설부)

- 탁자임대 : 150
- 구성내용

기업홍보관	관광객쉼터	교통관리	의료/구호	미아보호	관광안내
6	6	2	2	2	2
자원봉사식당	메밀체험관	관광전	공연진행	사진전시관	기획체험
30	10	6	5	4	10
교통통제	주차	용역	나귀	메밀음식체험	기타(여분)
2	2	2	2	10	47

4) 관광사진전/기획사진전

- 관광사진전 : 강원관광사진(50여점)/이효석연구창작사진(50여점)
- 기획사진전 : ① 강원작가 사진전 ② 이효석사진연구회
- 장소 : 구.봉평고등학교 철쭉관/전시장
- 시설내용 : 홍보(현수막)/홍보용 도록/홍보용 엽서/사진거치대(4*8)→10장
- 제작시기 및 설치시기 : 제작 8월 이내 설치(8월말)
- 사진전시협의체 : 평창사진작가회/ 이효석사진연구회

5) 축제 워크숍

- 시기 : 5,7,10
- 내용 : 효석문화제 발전방향/축제 서비스/최우수축제로의 접근/문화컨텐츠/홍보전략
- 축제 전문가/ 교수/연구원 : 지역주민 및 축제 위원회 참가/관광업계종사자

6) 거리조성

- 시기 : 8월~9월
- 구성내용 : 이효석작품거리/ 사색의거리/ 사랑의거리
- 작품내용 : 이효석작품중 일부 삽입, 삽화/ 유명인의 명언문구 시화/ 사랑에 관한 명언 및 시를 거리에 전시
- 작품규격 : 가로 60*세로 80
- 작품소재 : 광목천/액자
- 조성거리 : 구봉평중고등학교 교문~방법대앞/ 외곽도로 300M/ 남안교 다리/ 문화마을 인도

7) 축제 선진지 견학

- 시기 : 5월~6월

- 견학지 : 최우수축제 지역
- 참가대상 : 축제위원회/지역주민
- 예상인원 : 30~40명
- 일정 : 1일/2일

8) 바람개비/허수아비 제작설치

- 시기 : 8월~
- 장소 : 남안교다리/ 메밀꽃밭
- 수량 : 허수아비 10조
- 협의 : 바람개비 주문 및 제작의뢰/ 허수아비(초,중고 학생 의뢰)협의

9)무이예술관 지원사업

- 시기 : 9월~
- 내용 : 공연사업 지원(구역별 프로그램 일환 무이예술관 자체 공연 사업 지원)
- 기타 홍보현수막/부스 지원등

10)임시 셔틀버스 운행

- 시기 : 9월~(행사기간내)
- 운행내용 : 문학힐링 걷기대회 지원운행 2대 1일
- 버스임대 협의 : 지역업체 우선

11)프로그램 교육

- 시기 : 6월 (1개월)
- 대상 : 프로그램 참가자 전원-50여명
- 인원수 : 5~7명
- 교육내용 : 행사프로그램 진행 교육(자체준비 및동선 및진행시나리오/서비스교육등)
- 세부구성 : 소설인물체험/함께쓰는시마당/물벼락맞기/작은음악회/체험북 판매/북카페 운영/전통민속놀이/무대공연지원/인터넷 안내대응/음악사연진행/한책읽기진행/종합행사안내진행/스텝프렐리진행/7종 체험행사 진행/포토존 관리/사무보조

<기획부-세부일정표>

일정	진행내용	확인사항	담당자	인력	예산배정
3월 넷째주	기본계획서	세부계획서/예산계획서 마련	기획	2	
4월 둘째주	사업승인총회	사업승인총회(기본계획서/세부/예산)	사무/기획	2	
5월 둘째주	축제워크숍	축제워크숍3회	기획	3	
6월 둘째주	선진지 견학	최우수축제 벤치마킹	기획	1	
7월 둘째주	기본계획서	대외배포용 기본계획서 수립-책자발간	기획	1	
	프로그램교육	진행자교육	기획	5	
8월 첫째주	기획사진전	기획사진전 진행(전시판제작/홍보물/동선/도록/엽서주문제작)/강원/이효석연구회	기획	2	
	거리조성 전시	3색의길(기획전시 3길)	기획	3	

부스 구성계획

구분(프로그램)		형태	동수	내용/기타	예산
소계		몽골	60		
방법대요	교통상황본부	5*5	1	탁자2/의자6조/현수막/전화	
	의료/구급		1	탁자2/의자6조/현수막/의료품	
	미아/임대		1	탁자2/의자6조/현수막/전화	
	의전/접수		1	탁자2/의자6조/현수막/민원접수/안전관리	
	상황/프레스		1	탁자2/의자6조/현수막/인터넷/전화	
	기업홍보(군)		1	탁자2/의자6조/현수막	
	기업홍보(환경)		1	탁자2/의자6조/현수막	
	기업홍보(문화)		1	탁자2/의자6조/현수막	
	기업홍보(후원)		1		
	기업홍보(후원)		1		
방법도로	전시(일본)		1	가리막/판넬/현수막	
	전시(중국)		1		
	전시(한국)		1		
	종합안내소		2		
안내소앞	관광사진전		8		
	창작사진전		10		
	중북부권역홍보		1		
	체험/기타		3	탁자2/의자6조/현수막	
주무대	대기실		2		
보조무대	대기실		2		
보조무대	음향/조명실		1		
둔치	체험부스		10	탁자2/의자6조/현수막	
	민속놀이		1	탁자2/의자6조/현수막	
	경비용역대기		1		
	교통/주차		4	탁자2/의자6조/현수막	
지원	무이예술관		2		

관광객 쉼터(파라솔)				
구분	형태	동수	내용	장소
소계		15		
관광객쉼터1	파라솔	10조	관광객쉼터(6인용테이블/파라솔)	안내소옆
관광객쉼터2	파라솔	5조	관광객쉼터(6인용테이블/파라솔)	행사장2
체험프로그램	대형파라솔	6조	체험프로그램 6종	문학관도로
체험북	파라솔	3조	체험북 판매소	행사장안내소/포토존입구/문학관입구
서점	파라솔	2조	구르마 서점 운영2곳	행사장안내소/포토존/문학관
기타1	파라솔	5조	메밀꽃밭 음악교실 관람석	음악학교 앞
기타2	파라솔	2조	물가동네/작은음악회진행	물가쉼터/ 작은음악회

먹거리촌 테이블				
구분	형태	동수	내용	장소
		74조		
먹거리촌	테이블	5동*8조	1부스당 6인용 테이블-9조 구성	먹거리촌
임시시설물	테이블	10조	1동당 6인용 테이블3조 구성	임시시설물
충주집시설물	테이블	4조	6인용 테이블4조구성	충주집마당

모바일 화장실					
구분(프로그램)	형태	동수	내용	장소	예산
소계					
모바일화장실	10동			-학교안2-둔치2-안내소앞2-먹거리뒀2-예술촌앞2	

5. 언론담당/삼사방송/지역방송/기타

- 1) 프로그램 대응/프로그램 유치→기존방송프로그램 전략적 유치(날씨뉴스, 내고향6시, 뉴스진행등)
- 2) 프로그램 지원→체험프로그램(음식만들기, 음식체험등)
- 3) 각 방송사에서 직접 환영시 인터뷰 및 안내
- 4) 전문 담당자 선정 1인
- 5) 보도자료작성 → 기존(작년)보도자료를 참조

6. 언론/방송홍보

올해 효석문화제가 5월24일부터27일/9월1일 개막해 10일까지 두차례 걸쳐 평창군 봉평면 창동리 효석문화마을 일대에서 펼쳐진다.

올해 효석문화제는 ‘소설처럼 아름다운 메밀꽃 밭’을 주제로, 첫번째 부제로 문학공감프로젝트 ‘봄날이효석’. 두번째 부제로는 ‘메밀꽃여행’이라는 부제로 문학탐방과 자연체험, 전통체험, 다양한 공연 등 풍성한 체험과 볼거리, 즐길거리가 마련된다.

올해 효석문화제는 문화체육관광부의 전국 우수축제에 선정돼 축제의 품격과 관광객 서비스의 질을 향상시켜 최우수축제에 걸맞는 축제로 개최한다는 계획이다.

축제는1일 시작으로 다양한 전시, 공연행사가 열리고 2일 오후 6시 주행사장에서 개회식을 갖고 9일간의 축제에 돌입한다.

축제에서는 메밀꽃 밭과 흥정천 쉼다리, 돌다리 등을 체험하는 자연체험 마당과 다양한 전통민속놀이와 생활상을 접할 수 있는 전통체험마당, 봉평과 효석문화제의 어제와 오늘을 한눈에 볼 수 있는 사진과 영상물, 그림 등을 감상하는 전시체험마당을 꾸며져 각 마당에서 특색있는 체험활동을 할 수 있다. 또 올해 축제는 문학과 메밀꽃 밭을 연계한 프로그램을 강화해 ‘출발, 소설 탐험대’와 거리 상황극 ‘소설속 명장면’ 등의 프로그램을 운영, 관광객들이 소설속 장면들을 입체적으로 체험할 수 있도록 했다.

이와함께 흥정천 다리에서 이효석 선생 생가와 푸른집으로 향하는 길을 ‘이효석 길’로 지정하고 길거리 버스킹과 민요, 전통놀이, 먹거리, 자연 체험 프로그램을 운영, 즐겁고 재미난 축제 동선을 연출할 계획이다.

문화체육관광부 선정 최우수축제인 제20회 평창효석문화제가 5월24일부터27일/9월1일 개막해 9일까지 두차례 걸쳐 평창군 봉평면 효석문화마을 일원에서 열린다. 소설처럼 아름다운 메밀꽃'을 주제로 열리는 효석문화제는 이효석의 고향인 효석문화마을에서 마음의 고향 체험과 '메밀꽃 필 무렵'의 배경지로서 소설체험을 극대화해 전개될 예정이다.

이를 위해 메밀꽃밭 체험장을 지난해 한 곳에서 유료 한 곳을 포함한 두 곳으로 늘렸으며 메밀꽃밭 공간을 이효석길, 메밀꽃 필 무렵 길, 메밀꽃 사진길로 소테마를 구성한 메밀꽃밭의 스토리텔링이 실시된다. 또 소설 체험북 '메밀꽃 필 무렵'을 판매해 작가, 마을, 축제에 대한 소개와 소설 이야기가 빈 삽화공간과 함께 제공돼 방문객들이 퀴즈정답을 맞추고 기념품을 받을 수 있다. 공연 프로그램으로는 마당극 '메밀꽃 필 무렵'과 거리 상황극 '소설 속 명장면'이 마련돼 있으며, 특히 메밀꽃필무렵의 연극도 공연된다. 야간 프로그램으로는 연인들을 위한 작은 음악회, 흑백영화 '메밀꽃 필 무렵'을 매일 선보인다. 또한 독서토론회와 작가와의 만남 등 문학 프로그램도 펼쳐진다.

<언론부-세부일정표>

일정	진행내용	확인사항	담당자	인력	예산배정
5월~8월	언론업무	각언론사 대응(보도자료)	이사/팀원	3	
7월		인터뷰/방송유치/섭외/홍보진행	이사/팀원	3	
8월~9월	언론방송지원	진행자섭외/복지지원(식사)	이사/팀원	3	
	전문담당자	부이사장-이사-팀원			

■ 홍보부

1. 현수막 제작

- 행사 홍보 현수막(거치용 30조, 도로-고속도로용 4조)
 - 행사홍보용 대형걸개 현수막(행사장1,문학관1,기타1)
 - 외부행사 홍보용 현수막(홍보투어,홍보캠페인 10조)
 - 프로그램/단위사업행사 현수막 200조
 - 홍보용 어깨띠50조
- (ex. 사진공모전/백일장 안내 현수막/공연안내 현수막/기타행사현수막 등)
- 소요예산 : 2000만원

2. 축제리플렛 제작/행사장 조감도

- 효석문화제 행사안내 리플렛 5만부 이상/행사장 조감도 리플렛 2만부
- 구성내용(체험행사내용/기간내행사내용/공연행사내용/주변관광지 연계 행사내용)
- 1차 발행 : 5월말
- 2차 발행 : 8월말 효석문화제 행사기간에 배포
- 행사장 조감도(존별프로그램안내도) : 8월말(행사기간내 배포)
- 소요예산 : 1500만원

3. 행사장 프로그램 베너기 제작설치

- 50여종 프로그램 안내간판 설치(거리표시/프로그램설명 안내등)
- 기존 베너기도는 별도 목 재질조 제작 설치
- 거리표시 20종/ 프로그램(물가동네표시/기획전시안내판/화장실안내판/버스킹안내판/포토존유도 안내판/프로그램안내판30여종)
- 소요예산 500만원

4. 행사장 종합홍보안내판

- 종합홍보안내판 10조
- 구성내용 : A자 가로 간판/ 포맥스판실사(4*8)
- 설치구역 : 8개구역 10조 설치행사장(먹거리행사장)2개소/ 물가마당에 1개소/ 남안교다리 2개소/ 관광안내소 1개소/ 제2체험장 1개소/ 이효석문학관 1개소 / 메밀축전행 사장 1개소/ 포토존입구 1개소/방법대앞 종합상황판6조
- 내용 : 세부프로그램(공연/기간내프로그램)
- 소요예산 : 500만원

5 온라인 홍보/인터넷광고

- 시기 : 5월~8월
- 구성내용 : 블로그/페이스북/카카오토리/카페프레스/카페스크랩/네이버/다음
- 온라인홍보대행업체 의뢰

- 프로그램별 홍보컨텐츠 개발(포스터/사진/프로그램설명/스토리텔링/인센티브)
- 소요예산 : 2500만원

6 관광홍보(육교이용-옥외광고)

- 시기 : 7월~8월
- 장소 : 대도시(서울)
- 내용 : 육교이용 옥외 광고/대도시 아파트(행사판프렛비치, 포스터등)
- 광고 전문업체 용역을 통한 홍보진행
- 소요예산 : 500만원

7 홍보영상제작/축제장 드론촬영홍보

- 홍보영상 (배포용) 제작
- 전문업체 의뢰
- 축제 현장 드론촬영 홍보 : 온라인 이용가능또는 방송국 지원 영상 촬영
- 소요예산 : 1000만원

8 축제 언론광고(신문/방송)

- 중앙지(조선/동아/한겨레/중앙/세계일보) 지방지(강원일보/강원도민일보)
- 방송광고(3사방송 및 지방 방송국)
- 광고기간 : 7월~8월
- 보도자료 및 사진자료
- 광고협약 : 7월초(협약주체 평창군)
- 소요예산 : 2000만원

9.감독용역비

- 홍보/보고용 기본자료 구성
- 문학프로그램 개발 및 운영
- 동선 및 축제 관람 시스템유지를 위한 자문
- 키드프로그램 개발 및 운영
- 소요예산 : 2600~3000만원

10 홍보관 운영(홍보박람회/전시회)

- 시기 : 5~7월
- 구성내용 : 홍보 박람회/ 홍보투어 및 전시회
- 내용 : 내나라 박람회/한국관광공사 홍보/축제박람회등
- 별도 홍보관 운영(행사기간내 행사장 중심에 홍보관 시설 운영)
- 소요예산 : 500만원

11 체험북 홍보자료

- 체험북 : 8000권
- 구성 : 이효석선생 단편소설 3편 소개 및 해설/ 축제 안내자료/ 스탬프체험란
- 5월행사 자료 1000부/ 9월 축제행사 자료 7000부 활용
- 전문 출판사 협의
- 소요예산 : 1200만원

12 소설속 장소를 따라 연출하는 거리 상황극

- 테마공연 : 소설 ‘메밀꽃필무렵’ 거리상황극
- 일일 2회 공연
- 공연장소 : 가산공원(충주집-먹거리촌-물가동네(돌다리)-메밀꽃밭-물레방앗간-메밀꽃밭)
- 전문 연출단 섭외
- 소요예산 : 800만원

13 홍보용 기념 엽서 발행

- 홍보용 엽서제작
- 수량 : 10000부
- 구성 : 행사사진/메밀꽃사진/관광사진등
- 소요예산 : 500만원

14 홈페이지 리뉴얼

- 효석문화제 홈페이지 리뉴얼 : 사진/ 동영상/프로그램 구현변경
- 사업일시 : 5월이내
- 홈페이지 관리업체 협의
- 소요예산 : 700만원

15 야간홍보 조형물(야간빛 연출)

- 장소 : 3개구역(남안교 다리위-쇠다리, 갈대숲)/둔치제2주차장/먹거리촌뒷 자작나무정원
- 구성방식 : 꿈꾸는 달빛세계/ 동심의 빛세계/추억의빛세계
- 기간 : 8월중순
- 소요예산 : 2000만원

16 홍보 윈드베너기 설치

- 설치시기 : 8월중순
- 장소 : 남안교 다리 난간
- 규모 : 길이 30m -높이 5m
- 구성 : 대한민국 최우수축제 평창 효석문화제/ 환영합니다
- 소요예산 : 700만원

<홍보부-세부일정표>

일정	진행내용	확인사항	담당자	인력	예산배정
4월 둘째주	보도자료안	보도자료 마련/도 신문사 행사안내	이사/평창군	2	국비 1억3천 (평창군 직접계약 진행)
5월 셋째주	포스터/영상제작	축제 포스터 /영상제작	이사/평창군	2	
5월 넷째주	관광전	서울/경기/표적홍보 및 홍보박람회참여	이사/평창군	10	
6월 ~ 8월	관광전	서울/청계천/한국관광공사 홍보	이사/평창군	10	
7월 둘째주	축제리플렛 제작	축제리플렛 1차 제작 배포	이사/평창군	2	
	온라인홍보	온라인홍보 대행업체 의뢰	이사/평창군	2	
7월 넷째주	거리표지판	거리표지판 제작	이사/평창군	4	
	홍보현수막제작	홍보현수막제작설치(지역/도로/고속도로/행사장 주변)	이사/평창군	2	
	홍보영상물제작	기존자료활용홍보(온라인이용)영상물제작	평창군	2	
8월 첫째주	인터넷/신문/방송 광고	인터넷홍보/신문홍보/방송홍보	이사/평창군	2	
8월 둘째주	안내판제작설치	축제알림판제작설치	이사/평창군	3	
8월 ~ 9월	지역관광업체연계 홍보전	지역관광업체/중부권관광협회 홍보전 축제 기록업체 협의	이사/평창군	10	
8월 셋째주	축제리플렛 제작 인드베너 설치	축제프로그램 리플렛 제작2차/행사장 조감도 인드베너설치	이사/평창군	2	
9월 기간내	행사프로그램 홍보	프로그램홍보 현수막/체험행사현수막제작설치	이사/평창군	2	
	행사장드론촬영	현장감 전달할 메밀꽃밭 항공 촬영	이사/평창군	2	

1. 교통1부

1)교통관리(교통안전/통신):담당-봉평자율방범대/대원

- 교통통제본부 : 봉평면 자율방범대 사무실(행사장내 현장사무소 1개소)
- 몽골텐트 3*3 2개/현수막 2개/탁자, 의자 2조씩/통신시설/무전기
- 교통흐름(계획)안 마련
- 교통관리 지원단체 협의:평창군청/평창경찰서/중부지구대/평창군모범운전자회/평창군방범연합대/소방대등
- 교통관리 인력안 마련/교통관리시설 및 물품계획
- 교통관리를 위한 기타 필요한 사항 점검(부스설치/파라솔/교통안내판)

2)교통회의 일정

- 8월 이내
- 회의내용 : 교통지원단체 선정/교통흐름확정/각 교통 포스트 선정/기타 포스트별 시설 현황

3)준비사항

- 교통흐름도(A자 간판, 교통안내표지판제작/주차금지 및 일방통행안내 표지판제작)
- 교통관리 진행자 준비사항(의복/식사등/무전기수량확인-행사진행자용/교통관리자용)
- 시설(안내표지판) A 자 간판(4*8/3*6)

<교통1부-세부일정표>

일정	진행내용	확인사항	담당자	예산배정
5월 둘째주	교통동선계획1차	진행차선,일방차선,주차장진입동선	이사/팀원	
6월 첫째주	교통표지판점검	교통표지판수/시안/설치장소선정파라솔점검/구입	팀원	
7월 둘째주	교통회의	참여단체/인력지원/교통관리체계	이사	
7월 셋째주	지원사항준비	지원사항점검(중식/간식/물/도구/무전기/의복지원)	이사/팀원	
8월 넷째주	시설물설치	도로라바콘/표지판/교통관리부스	이사/팀원	
	교통의복	교통진행요원 의복비	이사/팀원	
행사기간	관리인력배치	총괄관리인력 및 지원인력배치2명	팀원	
	유류지원안마련	참여단체 유류지원	이사	

1. 교통2부(주차/안전/구호)

1)교통지원(주차/구급/구호):담당-봉평남여의용소방대/대원

-주차장 확보/주차라인 작업 및 주차 진출입 계획/구급 및 구호계획(행사장내 의료구급. 미아보호.장애 및 유아 기구대여 운영)

2)구호지원

①의료/구급/안전/구급체험(담당:여성의용소방대장,여성의용소방대총무)

②비상약통/응급구조지원/미아보호/복지지원(휠체어,유모차)

③부스마련(홍보현수막/탁자/의자/장비보관소마련)

④안전관리대장 및 구호 대장 안 마련

⑤안전관리메뉴얼 마련 및 네임택제작(200개)

3)주차장 마련

①한담모퉁이 재방도로내/원길리다리쪽/남안동쪽 1.2개소 임대협의

②규모 : 2000평정도

③주차장 정비 및 복구

<교통2부-세부일정표>

일정	진행내용	확인사항	담당자	예산배정
5월 둘째주	교통동선계획1차	진행차선,일방차선,주차장진입동선/주차장임대	이사/팀원	
6월 둘째주	주차장 협의	주차장 마련관련 협의	이사/팀장	
7월 첫째주	안전관리메뉴얼	안전관리 매뉴얼 작성 -네임택제작	이사/팀장	
8월 셋째주	상해보험가입	관광객 상해보험체결	이사	
	기구임대	유모차/휠체어 임대	이사/팀원	
8월 넷째주	행사장정비	행사장도로 대 정비/주차인력배치안마련	이사/팀원	
8월 넷째주	주차장작업	주차장 라인 및 시설설치	이사/팀원	
	상황실구성	구급(의료품-지원)/의료/미아보호소	이사/팀원	
	구급 안전체험	구급안전체험진행비	이사/팀원	

■ **교통회의**

개 요

- 행사기간 : 2018년 9/1일~9일(9일간)
- 관광객 집중일 및 시간 : 9월 1일 2일 8일 9일(약 4일간) 오전 11시~오후3시
- 교통관리 주요단체 :6개 단체 평창경찰서/중부지구대/평창군 교통계/평창군 모범운전자회/자율방범대(연합대)/의용소방대

■ **주요 협의사항**

1. 교통흐름(안)
2. 주차장 구역확보
3. 각단체별 역할 및 관리
4. 각단체별 참여 인원
5. 참여단체 지원내용

■ **각 단체별 역할**

1. 평창경찰서/중부지구대 : 외곽 도로 중요지점 및 행사방 전반 교통 안전관리
2. 평창군 교통계 : 남안동 다리부근 교통 안전관리
3. 평창군 모범운전자회 : 봉평 시가지 중요 거리
4. 봉평자율방범대(연합대) : 행사장 중심 중요지역 교통흐름관리
5. 봉평 의용소방대 : 행사장 중심 중요 주차장 관리
6. 36사단 군병력 : 외곽 도로 주차장 관리

단체	포인트	관리내용	시설사항
평창경찰서	외곽/중심	교통안내 및 질서유지	탁자/의자/식수
중부지구대	외곽	교통안내 및 질서유지	탁자/의자/식수
평창군 교통계	제2주차장/중심	교통안내 및 질서유지	탁자/의자/식수
평창군 모범운전자회	봉평시내	교통안내 및 질서유지	탁자/의자/식수
봉평자율방범대(연합)	중심/제1주차장	교통안내 및 질서유지	통합관리/몽골2개
봉평의용소방대	주차장	주차장관리 및 안내	몽골2개/의자
36사 군병력	문화마을/시내	주차장관리 및 안내	몽골1개/탁자/의자

■ **각 단체별 참여 인원**

-총인원 :

평창경찰서	중부지구대	평창군-교	평창-모범	봉평자율	방법연합	봉평의용소	36사 군인
10	10	3	5	20	5	20	10

■ **축제위원회 지원내용**

1. 각 포스트 별 파라솔 지급
2. 중식지원(먹거리촌 뒷 자원봉사자 식당)-외곽지역(도시락지원)
3. 간식조달(물,음료간식등)
4. 주말대비 석식지원-교통부 예산 적용
5. 지원병력(경찰) 일부 숙박지원



■ 주말 대비 차량 동선

- 한담모퉁이 진입-1구역에서 2번-3번-4번-5번구역으로 대형 버스 진입 -우측1개차로 주차
- 생가터 진입-9번-8번-7번-6번(대형)-6-1번-5번 주차장--소형차량
10번구역에서-11번-3번주차장-12번구역-13번출구로 출차(승용)
- 14번 구역에서-15번-16번-1번주차장-16번-15번-18번으로 출차(승용)
- 17번 구역에서-8번주차(대형-우측1개차로)-16번-15번-18번-19번(양방향 1개차로 대형주차)

■ 교통 관리 포인트

17(원길다리)/18(덕거사거리)/16(둔치입구)/10(현대막국수)/12(강원철물)/3(동래현)2(한마음마트아래--버스 승하차장)/6(황태명가 앞)/5(거기막국수앞)/1(한담모퉁이 폭포앞)/9(생가터 위쪽)/ 기타 무이3거리

■ 주차장

구역	장소	소형(승용)	대형(버스)
	합계	1080대	275대
1	둔치1 주차장	450	
2	남안동 제2둔치 주차장	150	
3	구 중고등학교 운동장	300	
4	신성전기 앞 소방도로 1개차로		20
5	방축동 앞 도로1개차로		40
6	좌안재방도로 1개차로		30
7	덕거리 국도 양방향 1개차로 500m		100
8	원길다리 좌안재방도로 1개차로		20
9	허생원식당 다리	50	5
10	문학관주차장	50	10
11	생가주차장	30	
12	문화마을 도로 1개차로		50
기타	먹거리촌뒷	50	

■ 안전관리 대상

대상	안전내용
소방	소화기 -먹거리촌내 9조-농특부스내 5조-운영부스3조-체험부스내 3조
가스	가스시설 -먹거리촌내 9개소-운영부스 1개소-기타농특부스
전기	전기시설 -임시전력 300k-무대음향조명전력-먹거리촌내전력-농특부스전기시설/ 임시전력 5곳30k -운영부스 전기시설-체험부수 전기시설-전시장 전기-자판기전기시설 -모바일 전기시설-식당 전기시설
수상	수상 안전 -구멍조끼-안전문구-구멍 튜브-기타 안전물품
시설	시설안전 -물가동네 안전시설-شط다리안전-돌다리 안전-갈대숲 안전-행사장 안전판-프로그램판
위생	먹거리촌 -9개소-운영부스내(동계)-농특판매장
기타	외부시장 -전기-가스-소방 점검수시실시

■ 가스 안전관리 구역	■ 전기 안전관리 구역	■ 소방안전관리 구역	■ 시설안전구역
1.먹거리촌내 9개소/체험장 소 가스 시설 점검 2.운영부스내 동계올림픽 무료시식코너 가스 3.외부 시장 가스 시설 점검	1.주행장 무대 2.주행사장 음향조명실 3.먹거리촌 내 10개동 부스 4.운영부스내 전기시설 5.이동부스 전기시설 6.체험부스(둔치) 전기시설 7.전시장(사진) 전기시설 8.빛세계(수양버들/돌다리/하트섬/달볼 범면/물레방앗간/포토존등) 9.자원봉사식당 전기시설 10.자판기 3개소 전기시설 11.버스킹공연장1 전기시설	1.먹거리촌내 10개소 2.운영부스내 동계올림 픽음식 1개소 3.운영부스 전반 4.체험부스 전반 5.전시(사진)부스 전반	1.먹거리촌내전반 2.شط다리,돌다리, 섬터등 3.포토존메밀꽃밭 4.주차장 및 교통 동선내 5.종합 안내판 시설물 6.각종 설치물/ 천막등

긴급대응 및 연락망		
위급상황 유형	대응전략	담당자(연락망)
화재시	긴급대피(제1,2대피소-주차장)-상황전파와 함께 소화기투입-주변인에게 119신고의뢰 또는 종합상황실 통신(무전기)	
전기안전시	전기관련-상황시주변 전기사용금지 전파와 전기안전관리팀연락 전기사고시-우선차단기오프-긴급의료(현장-119/의료지원팀) 연락-후송	
상해시 타박/골절	안전유지-의료지원팀 연락 및 119긴급지원 연락-후송	
일반1 (의식일사열사)	-미미한 경우:긴급의료팀호출과 함께 서늘진장소로 이동안전조치 -의식불명시 : 위와같이행동후 긴급의료지원연락후 후송치료	
일반2 음식관련	-식중독시:긴급의료지원팀호출과 119 후송치료 -급체 : 긴급조치(뒤에서 가슴아랫부분을 두손으로 움켜쥐고 압박)다른사람은 긴급 의료팀 연락-후송 치료	
벌에 쏘였을시	침이 박혔을시-손으로 건드리지 말고 신용카드등의 모서리로 살살 긁어서 빼고 2차적인 감염을 예방하기위해서 비눗물로 깨끗이 세척후 얼음 찜질 심할 경우-위의내용을 병행하면서 긴급의료진연락후 -후송	
뱀에 물렸을시	물린지 30분 이내에는 타월이나 손수건 등으로 물린 부위 위쪽을 묶어준다. (너무 팍뭉치지않고 손가락하나 들어갈정도로 묶어준다) 물린부위가 심장 위쪽으로 가지않게 하면서 긴급 의료지원반도는 119 연락후 후송치료	
물에 빠졌을시	현장 안전팀이 직접구명장비로 투입구조-119연락과 함께 임시 심폐소생술 시행(흉부압박상지거상법)-현장의료진연락후 후송 치료	
풀에 스쳤을시	풀에스쳐 알레르기 반응이 있을시 현장 의료진 연락을 통해 치료/위급시 후송치료	
모기 물렸을시	모기물렸을시 현장 의료진 연락을 통해 치료/위급시 후송치료	

■ 행사진행부

1. 공연부

1) 음향/조명 업체선정 협의 및 계약

- ①음향장비 점검(행사 10일전) : 면체육대회 장비 및 기술진 지원
- ②음향조명기사 총계약일수(15일)

2) 음향장비, 공연장비 점검

- ①체육대회 전 장비 검사/행사후 정비 및 수리 후 보관
- ②음향장비(무대 좌우 대기실 보관), 조명장비(무대우측 대기실/기타창고 보관)

3) 추가 장비 구입 및 임대 결정

- ①음향장비 수리 및 추가구입(우퍼장비/믹서기장비/앰프장비/무선마이크장비)
- ②조명장비 구입 및 수리(조명장비-()빔 추가구입, LED조명장비 일부 구입)

4) 공연팀 섭외 및 홍보(전문공연팀/순수아마추어 공연팀/지역주민공연)

- ①공연참가신청서(안) 마련→홈페이지 공지 및 접수
- ②공연모집안내

- 효석문화제에서는 즐거움으로 함께하는 감성의 음악공연을 신청받음.
- 참가대상 : 일반인대상(순수아마추어 음악모임)
- 참가구성 : 악기연주/노래/춤/장기자랑등
- 공연시간 : 30~1시간정도
- 지원내용 : 무대 40평, 음향지원 12K,
- 효석문화제 컨셉에 맞는 공연팀을 차기년도 공연섭외를 통해 무대공연 실시
- 신청기간 : 2017년 6월 30일까지
- 접수방법 : 홈페이지 접수, 팩스접수
- 접수서류 : 공연명/공연내용/기타 필요한(공연시) 주문사항
- Fax : 335-2322/문의전화 : 335-2323
- 공연결정후 공연시간 배정표를 홈페이지에 공지합니다.

2018년 “평창효석문화제“ 행복과 즐거움을 선사할 참신한 공연단을 모집합니다.

- 모집 일정 : 2018년 5월 15일~6월 30일까지
- 접수 방법 : 메일: 99hyoseok@hanmail.net 또는 팩스: 033-335-2322
- 공연 선정 : 7월 15일 까지 선정 후 홈페이지를 통해 알림
- 신청서양식:

공연단체명		대표자명		공연장소	① ② ③ ④
주소		연락처			
공연내용		공연자수		공연타입	
				공연개런티	
<input checked="" type="checkbox"/> 공연소개서(경력/요청 및 문의사항)					

공연참가 신청시 참고 자료

<공연장소>

- ①주행사장 무대 공연일시 : 2018년 9월 1일~9일 오전11시~오후 9시까지(모든 음악공연,연극 가능)
- ②보조무대(하트섬) 공연일시 : 오후 1시부터 오후9시까지(클레식/통키타/소규모밴드만 가능)
- ③메밀꽃밭 포토존 공연일시 : 오후5시~6시/ 오후 8시~9시(클레식/통키타만 가능)
- ④길거리 버스킹공연 : 매일-1일 2회 (오후1시/4시)

<공연장 현황>

- ①주행사장무대규모 : 50평규모/음향15k/관람석 500~1000석
- ②예술촌 : 나귀광장/꿈꾸는달 카페20평(실내/실외)
- ③길거리 버스킹공연장 : 물가쉼터/ 메밀꽃밭 제2행사장 입구/ 물레방앗간 (별도공연장비 지참)
- ④

-많은 관람객들과 함께 어울리며 재능을 선보일 공연단체의 참가를 기대합니다.

*아울러 공연구성에 따라 개런티가 지급됩니다.

*공연협의를 단체는 주최측 공연부와 협의를 바랍니다.

-사전문의 : 033-335-2323 (축제 사무국)

5) 공연단체 종류(국악/퓨전국악/현대음악/연극/연주회/아동공연)

- ①국악 : 한모음실내국악/도립예술단/원주예술단/타악
- ②퓨전국악 : 국악/현대음악/클래식등
- ③현대음악 : 오케스트라/7080/통기타공연/락그룹
- ④연극 : 인형극/마당극/전래동화/연극단체 등
- ⑤연주회 : 색스폰/기타/피아노/국악기/전자바이올린
- ⑥키드공연 : 인형극 공연

6) 공연팀 홍보안내 : 홈페이지 홍보-접수 안내는(별도 내용안 마련)

7) 주제(부제)공연 및 거리공연

- ①주제공연 : 문학축제의미 부각을 위한 소설속의 장면연출
 먹거리촌→섞다리→물레방앗간→메밀꽃밭
- ②거리공연 : 통기타/소규모 연주회/노래공연 등

8) 주제(부제)공연 준비사항

- ①이동 주제 공연시 기본 음향지원→리어커 음향장비 셋팅
- ②연기자와 함께 도우미 3~4명 지원
- ③도우미 복색(머슴복)차림→장돌뱅이
- ④주제공연 셋팅, 장소에 공연일정(안내표지판)설치
- ⑤주제공연횟수 : 매일 1회/오후2시~4시

9) 거리공연 준비사항

- ①거리공연 장소 및 공연시간 선정
- 거리공연장소 : 농특산물 부스 입구/안내소 관광객 쉼터/메밀전시관 앞

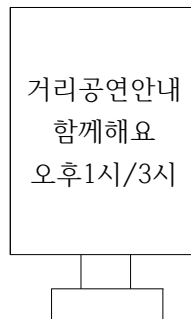

- ②거리공연시 장비와 전기시설 점검

- 거리공연 안내판 설치

③거리공연내용 : 통기타/국악/클래식/전통

10) 공연 사회 및 기술자(음향/조명)관리

- ①진행 및 사회자 선정 2명(기존업체선정 논의)
- ②음향기사 2명/조명기사 2명/업체선정→계약체결
- ③음향/조명→운영기간(일시)→숙박
- ④제2행사장 무대 조명/음향 협의/발전차등-(별도예산편성)
- ⑤쇳다리 위 작은음악회 공연관련 조명 음향(지역단체활용)보강
- ⑥메밀꽃밭 음향장비 보강(임대-스피커2조/앰프)

11) 음향장비 검사 및 수리

- 장비검사/장비보강(장비검사 5월중순-음향기사와 논의 후 결정)

12) 석고마임공연(공연팀섭외)→기존지역학생→석고마임분장도구 준비

13) 공연 프로그램 선정 및 프로그램 판플렛 제작

- ①공연섭외→광고→심의→선정
- ②광고시 공연내용(컨셉) 요강 마련 →뮤지션/퓨전국악/클래식→공연자 5인이내/공연팀 10개팀/참가자 인센티브
- ③프로그램 확정시한 : 7월말까지
- ④프로그램 협의, 확정, 전문담당자 선정
- ⑤9/1일~9/9일까지 오후 1시~오후 8시(주말(토/일) ~ 오후9시)
- ⑥기간내 행사 프로그램:행사장/문학관/거리공연/무이예술관/휘닉스파크/허브나라/로하스파크---연계프로그램

14) 마당극의 민속공연 협의

- ①줄타기/뽕파전 등 마당극 연계공연 협의
- ②소설 메밀꽃 필 무렵 마당극 연출팀과 협의

15) 마당극 관련 음향장비 임대계획

- 무선마이크 임대/스피커 임대 등

16) 마당극 공연을 위한 장소정비/스텝진 구성

- 자리정비/바닥(보온덮개마련)등/배수작업

17) 합숙훈련사항

- ①공연자 참가/장소/합숙일정 등 협의
- ②지역주민 참가(학생/사물놀이팀) 구성, 일정별 연습참가 계획서 마련

18) “메밀꽃 필 무렵” 마당극 협의 전문담당자 선정

- ①마당극 공연 횟수 선정
- ②마당극 공연팀 숙박문제
- ③마당극 공연팀중 지역주민 참여계획(풍물놀이, 학생, 연극팀)
- ④마당극 공연팀 인센티브

19) 버스킹공연(예술촌)

- ①장소 : 예술촌 꿈구는달 카페/ 나귀광장
- ②규모 : 30석 / 50석
- ③관람석 : 의자
- ④조명/음향/기타 : 나귀광장 음향장비 설치
- ⑤시설계획 : 7월중순-진입로개설/무대제작/관람석제작
- ⑥매일수시공연

<공연부-세부일정표>

일정	진행내용	확인사항	담당자	인력	예산배정
5월 둘째주	공연공모	공연팀(아마추어/순수음악동아리)모집 인터넷/홈페이지홍보 및 공모	이사	1	
5월 셋째주	음향장비점검	음향장비 점검/수리 및 구입 사항협의	이사	2	
6월 둘째주	공연단체협의	공연팀구성(공연배급사)/지역주민공연등	이사/팀장	2	
	음향조명업체	음향조명업체선정	이사	1	
6월 셋째주	마당극 협의	마당극공연협의(일정/연습, 공연비, 장비)	이사/팀장	2	
7월 셋째주	음향/조명장비	음향/조명장비 추가보수 및 임대	이사	1	
8월 첫째주	공연프로그램 확정	공연프로그램 일정(일/시간)확정	이사/팀장	2	
8월 둘째주	제2무대시설	무대제작 및 음향, 조명, 발전차	이사/팀장	4	
8월 넷째주	공연진행자선정	공연진행자 및 자원봉사자 선정	이사/팀장	2	
	공연대기소정비	무대 및 공연자대기소 정비(공연예비)	이사/팀장	2	
	전화/인터넷	전화인터넷 설치			

2. 민속공연/민속놀이부

1)민속공연/메밀타작/민요/한국무용 등

- ①의상, 악기 연습등 준비
- ②공연일정계획/공연장소계획
- ③공연시 필요한 준비사항 마련(메밀/벗짚/멍석)

2)평창군 민속 공연 협의

- ①대관령 황병산사냥놀이/둔전평농악/진부목도소리/대화대방산놀이
- ②공연 협의시 지원사항/버스지원.식사/공연료등
- ③공연일정 마련(일시,장소 등)
- ④대회형식의 공연/지역별 개별 공연 결정
- ⑤공연장소선정(먹거리촌내/행사장/농특산물부스마당/물가동네마당 등)
- ⑥공연시간 : 오후 2~3시경 적합

3) 민속놀이 설명서(안) 마련-사회

-공연시 필요한 음향지원 사항 협의

4) 민놀이 운영

- ①딱지치기/굴렁쇠/제기차기/투호/목발집기/도리깨마당/지게지기 등
 - 딱지치기 : 500개이상 마련
 - 굴렁쇠 : 10조(보수 및 제작)
 - 제기차기 : 토속재기(수작업으로 제작) 50개
 - 투호 : 물품 확인 후 추가 구입
 - 목발집기 : 상태확인→추가 구입
 - 도리깨마당 : 도리깨 제작구입→벗짚(바닥깔기 등) 준비
 - 지게지기 : 지게상태확인(3조이상)
- ②민속놀이 설명판 보수
- ③민속놀이 도구 보수 및 제작
- ④민속놀이 위치(장소)
 - 기존장소(농특산물 부스 앞), 흥정천→물가앞마당→울타리설치
- ⑤민속놀이 운영 관리자 선정
 - 체험운영자 1명 선정후 관리를 맡김(물품제자리 정리,보관)

⑥ 함께 타는 자전거

- 체험운영자 2인선정/ 홍보 현수막/
- 동선계획 : 방법대앞~문학관 주차장 까지
- 유료화 검토(1인당 1000원)-10인용

<전통민속부-세부일정표>

일정	진행내용	확인사항	담당자	인력	예산배정
6월 둘째주	민속공연 및 의상, 도구	민속공연팀 의상구입 및 공연(일정/공연수/장소)안 마련	이사/팀원	2	
7월 둘째주	평창군 민속공연	평창군민속공연협의(둔전평/황병산/목도소리/대방산놀이/평창아라리)	이사/팀원	2	
		공연일정 및 지원사항 협의(운송/식사)	이사		
7월 셋째주	민요, 한국무용	민요/한국무용공연팀협의 진행	이사/팀원	2	
7월 넷째주	민속놀이	민속놀이구성(민속놀이설명판보수설치) 민속놀이도구(굴렁쇠/제기/투호/도리깨/목발잡기/지게/떡지)	이사/팀원	4	
8월 첫째주	민속놀이 진행자	민속놀이진행 및 관리자 선정	이사/팀원	2	
8월 셋째주	민속놀이장소	민속놀이장소(울타리/바닥정비)	이사/팀원	4	
8월 넷째주	음향지원사항	공연시음향지원(지역단체 음향장비지원)	이사	2	
기간내	취타대공연	봉평초 취타대 2회공연(거리)	이사	1	

3. 농특산물판매부

1) 농특산물 판매장소

- 방법대앞 주차장 일원 약 27개동/이동식판매부스 7동/ 별도장소선정 3*3몽골

2) 농특산물 판매 임대조건

- 판매(임대규약안 마련) : 분양가 70만원/ 이동부스 분양가 50만원

① 목적/임대조건

-우선분양대상 : 지역 각 18개리 우선권(마을별 분양)

-2차분양대상 : 지역사회 단체 및 영리단체 분양

-3차분양대상 : 평창군 각면 농산물 및 특종업체 분양

② 운영방법

- 시설시기 8월 10일~9월 1일까지
- 영업시기 9월 1일~9월9일(9일간)
- 영업시간 오전 8시~오후7시(주말 8시)

③ 위반사항처리 : 계약조건에 위반될시 법적 조치사항(위약금/위반금등)

④ 환경정비 협의 : 쓰레기 처리/주변정리/동일품종 가격 협의/제품 생산지 및 생산자 표시/소비자서비스 사항등

⑤ 향후 분양시 참고사항 : 계약대로 이행시 단체 및 개인을 다음연도 우선권 분양

⑥ 계약조건 미충족시 차기년도 분양에 참여 배제

3) 분양광고

- ①일정 : 7월중순
- ②장소 : 농특산물 판매장소
- ③분양규칙 및 운영(안) 설명회 : 분양하는 날
- ④분양광고방법 : 현수막/거리 2개설치/홈페이지
- ⑤현수막 내용

“제20회 효석문화제”

분 지역 농특산물 분양/판매장 37개동 **양**

☆참여가능범위:봉평면18개리 단체/지역사단체/기관→우선분양

☆우선분양후 판매장이 남은 경우 추가 개인분양(평창군으로 확대)

- 분양신청:7월10일까지 접수처:축제위원회(3351-2323) 담당자:이장협의회장(T:)

- 분양일정 : 신청초과시 추첨으로 결정/자리배정실시-7월25일 오후2시

4) 운영시 규정

- ①쓰레기 처리 : 판매장 운영후 매일 지정장소 및 수거함에 처리
- ②물품안전 : 각 매장에서 자율적 보관 관리
- ③판매관리자 및 종사자는 기타 부속적인 사항을 축제위원회 농특산물 관리자와 수시협의

를 통해 합리적으로 결정함

5) 메뉴판(간판)설치

①분양결정후

- 각 업체별 간판내용을 정하여 홍보
- 간판을 내려 색칠 및 업체내용쓰기
- 글쓰기는 거리 화가 협회와 협의후 지원
- 페인트 지원
- 농특산물 판매장 앞 주차장, 그림 2개→거리화가 협회와 상의

6) 가림막 지원사항

-기존 가림막(먹거리촌 창고 보관)/부족분은 제작 구입

7) 농특산물 부스 전기 시설 점검→업체선정(보수 및 시설)

8) 행사장 질서를 위한 노상/야시장 통제 경비 용역

- ①지역주민/또는 단체에 협의/5~10명정도(고정투입)
- ②예산 범위에서 협의
- ③활동기간 행사 시작전 8월31일일~9월9일까지
- ④주업무 : 노상들의 무분별한 행사장 진입 차단/문화마을(다리건너기)내 노상진입 차단

9) 시장 양성화/비 양성화

- ①행사장 규모를 정하여 행사장내에서는 일체 야시장 행위 통제
- ②행사장 밖에서의 행위에 대하여 무협의(협의하지 않음)
- ③행사에 지장을 초래하지 않는곳(기존학교 뒷 소방도로) 선정
- ④계약 및 기타 협의규정을 축제 위원회에 직접 계약
- ⑤야시장 양성화 수용 조건 : 임대료→기존대비결정
- ⑥야시장 임대 결정시 협의 조건 강화
 - 일정규모를 선정하여 범위를 벗어난 행위 금지(기존 구 중고등학교뒷 소방도로)
 - 중요사항 : 음향장비 사용금지 및 자제
 - 늦은시간까지 음향장비를 이용한 소음유발 금지(도매차량/옛장수)
 - 상술로 인한 관광객 민원 발생시 처리문제
 - 안전사고 대비 처리 방안 협의(책임유무등)
- ⑦야시장 설치시 소방(도로) 점용 허가-평창군청, 도시계획과

농특산물 부스 임대 공고

- 농특산물 분양 기간 : 2018년 7월 1일~10일
 - 분양수 : 몽골 3*6 -30동
 - 농특산물 분양 위치 : 옛골앞~ 방법대까지 도로102m* 폭 3m 구간
 - 분양가 : 70만원(몽골임대/전기(등)/상수도시설-지원)
 - 분양 우선 적용 : ①순위-봉평면 19개리 우선배정(이장추천) ②기관 및 지역농특 판매점 차순위배정③1차2차 분양후 잔여분에대한 봉평지역주민(개인)분양 ④평창군 각면에 분양
 - 접수방법 : 방문접수(선양회사무실-물레방앗간 앞 관광안내소 2층 사무실)-335-2323
 - 분양추첨일 : 2018년 7월 18일 오후 2시-선양회 사무실
 - 후원기관 및 단체일 경우 일 경우 별도의 장소에 배정함
- <마을별 분양신청대상자는 이장의 동의를 필히 제출해야함- 각 마을 우선 적용 대상은 2동까지 가능>

이동부수 임대공고

- 이동부수 분양기간 : 2018년 7월 1일~10일
- 분양수 : 이동부수(시설물)-6동
- 이동부수 설치장소 : 방법대 앞 주차장 내
- 분양가 : 70만원(부스/전기시설)
- 분양우선적용 : ①봉평지역주민 우선 ②평창군 주민
- 접수방법 : 방문접수(선양회사무실-물레방앗간 앞 관광안내소 2층 사무실)-335-2323
- 분양추첨일 : 2018년 7월 18일 오후 3시-선양회 사무실

야시장 입찰공고

- 야시장 입찰 공고 기간 : 2018년 7월 1일~10일
- 위치 및 범위 : ①구 중고등학교 뒤편 18동(조립식 구조물) ②학교뒤편 좌안재방도로 인도 및 화단120m ③방법대 주차장 앞부분 약 200여평
- 분양가 : 입찰가
- 접수방법 : 방문접수(선양회사무실-물레방앗간 앞 관광안내소 2층 사무실)-335-2323
- 심사결정 통지일 : 2018년 7월 1일~10일

체험행사 및 제안 공고

- 신청기간 : 2018년 7월 5일~20일까지
- 위치 : 관광안내소앞 제2행사장내5동(몽골5*5)/ 방법대앞 주차장 일부5동(몽골5*5)
- 접수방법 : 제안서 제출(메일-99hyoseok@hanmail.net)
- 심사결정 : 2018년 7월 25일 심사 통보(평창군내 일 경우 몽골/전기비용. 외부 일 경우 별도 임대료 산정)

<농특산물부-세부일정표>

일정	진행내용	확인사항	담당자	인력	예산배정
6월 셋째주	농특부스점검	농특부스(임대수 확인)/이동용부스	이사	2	
6월 넷째주	임대규정안	농특부스 임대규정안 마련	이사/팀장	2	
7월 첫째주	임대/분양공고	임대분양공고 및 접수(점포내용 정리)	이사/팀장	2	
8월 둘째주	계절영업허가	계절영업허가(평창군청)	이사	1	
	안전관리	안전관리자 선정/소화전 설치	이사/팀장	2	
	경비용역	행사장 경비용역 협의(지역주민/용역)	이사/팀장	2	
8월 셋째주	전기시설점검	판매장 전기시설 점검 및 보수 전 판매장 전기시설(업체용역)	이사/팀장	2	
	가리막 점검	가리막 및/지지대 점검/구입	이사/팀장	3	
8월 넷째주	간판 정비	간판철거/설치(시설부)-페인트구입/도구 참여업체명-간판 정비(위탁)	이사/팀장	2	

4. 장터관리(먹거리촌)

1) 먹거리촌 운영방안

- 먹거리촌 운영규정 : 평창군 대표음식 우선 적용/봉평 각 마을별, 지역사회단체 우선

☆ 1(안) : 직영(안)

- 규모 : 7개동
- 구성내용 : 메밀국수 2동/부치기, 전병 2동/감자,인스턴트 1동/묵사발,메밀묵 1동/국밥 1동
- 인력구성 : 동당 5명*7개동 = 35명/매표관리,총관리:3명/환경정비,써빙 3명 별도
- 시설구성 : 전기시설 점검/상하수도 점검/주방시설 점검/식기류 점검/식탁,의자 도색 및 수량 점검
- 도구준비 : 식기류 점검후 부족분 구입/가스시설 및 수도시설
- 홍보안내판 : 매표소 안내판 3조/메뉴판 각동당 2조(종류별 메뉴판 기동에 설치)
/메뉴판 현수막 2조(매표소 하단부,내부 1조)
- 메뉴판 : 메뉴 및 가격 결정/매표소구성(통신/카드기설치/식권표)

☆ 2(안) : 임대

- 임대조건 : 동당*200*8개동=1,600만원
- 임대시 조건(규정)안 마련
 - 식권판매 수입금 처리문제
 - 인력관리 문제

- 시설물 보강문제
 - : 전기, 수도시설은 담당부에서 처리
 - : 전기, 수도, 가스 사용료 일절 : 임대단체에서 해결
 - : 고객 서비스 개선을 위한 교육/관리자 선정 후 책임하에 실시/안전(위험) 교육실시
 - : 종사자 의복통일(담당부서에서 지원)
 - : 축제위원회 지원, 식권 협의
 - : 탁자/의자 셋팅/천막설치/전기(등) 설치
- 식권판매 시설구성
 - : 카드기설치, 돈통, 식권
 - : 종사자 복장(통일)
 - : 지불준비금 준비

2)장터앞 천막점검

- 5개동 천막 보수 및 정비
- 지지대점검 및 전등확인

3)먹거리건물내 보수

- 상수도시설 점검 및 메인밸브 장착
- 화덕 보수 및 시설
- 전기시설 점검
- 선반/냉장고/기타 도구

4)의복준비

- 진행자 의복통일(전통복색/앞치마/두건등)

5)매표소 정비

- 전화선연결/홍보(메뉴현수막)/매표소간판/카드체크기/계산기/기타

6)매표권(음식)발행

- 식권발행(1000원, 3000원~5000원)
- 식권도안

7)메밀부치기체험 운영

- 메밀국수체험 주말1회씩 총4회 실시
- 재료준비/진행자선정/체험 및 시식방법

8)식기류준비

- 각 먹거리 건물별 필요한 식기, 도구 준비
- 안전관리체제구축 (소화기/안전요원배치)

먹거리촌 분양 공고(직영시 별도의 분양공고 없음)

■ 신청기간 : 2018년 7월 15일~30일까지

■ 분양 대상 : 주행사장 내 먹거리초가 7동(정비/탁자,의자/전기/상하수도 완비/싱크대 1조/천막)

■ 분양가 : 동당 200만원

■ 접수방법 : ①위탁 접수 및 관리 ②선양회 직영 접수 관리

■ 분양대상 범위 : ①봉평면 사회단체,개인 분양 ②평창군 각면대상으로 범위확대

■ 분양추첨일 : 2018년 8월 5일

■ 추첨방식 : ①업종별 중복되는 않는 업체부터 추첨 ②중복업체 추첨

■ 관리운영 방법 :

<위탁시>

①선정된 업체가 직접 통합 수입관리를 한다(매표소운영-통신(카드결제)/계절영업허가신청/매표소 인력투입/매표권 발행/각종 메뉴 현수막 및 안내판)/모든참여업체 종사자 교육(서비스, 안전)

②참여하는 모든업체 공동 관리(청소-(아침/수시/저녁)/쓰레기 분리수거/긴급 및 위급시 대처등)

③운영시간 : 아침 8시30분부터 오후 8시까지(주말일 경우 오후 9시까지)

<직영시>

①선양회가 통합수입관리를 한다.(매표원 3명~4명/ 매표권발행/매뉴판 및 현수막설치/통신 및 사업카드기설치)-약600여만원 예산 추가 발생)

②선양회내 별도의 관리인력 선정 필요(지도/서비스교육/환경정비/긴급 및 위급시대처)

③수입금관리를 위한 선양회인력지원(행사종료후 업체별 수입배분)

④직영분양이라 할지라도 분양받은 업체간 협의체를 구성하여 직접 관리운영을 하는 경우에는 위 사항이 적용되지 아니함.

■ 먹거리장터 운영규정

1. 축제를 통한 우리지역의 이미지증대와 서비스의 극대화를 목표로 접근한다.
2. 모든 임대 분양 대상자는 축제의 한 일원으로서의 역할과 책임을 지닌다.
3. 한시적 이익 보다 장기적인 홍보에 중점을 둔다.
4. 임대 및 분양대상자는 최종관리주체인 축제위원회가 정한 규정에 따른 의무를 지닌다.
5. 참여업체는 가능한 국산 식자재 재료를 사용함을 원칙과 지역업체를 우선적으로 이용한다.
6. 세부 규정은 다음과 같이 정한다.

가. 관리 대상 : 각매장의 환경관리(청소/분리수거/탁자정리/천막설치/매표관리)

나. 관리 방법 : ①각 매장별 대표자 1인 선정후 통합관리 협의체 구성

②협의체가 정하는 규정사항으로 진행-협의사항을 본부에 보고

다. 협의사항 : ①각매장순서②각매장별 음식종류③가격조정④매표소운영관련(인력/카드기설치/매뉴홍보/식권인쇄/기타) ④환경정비사항(청소/분리수거/식탁및 주변정리)

라. 전기용품 사용제한 : 각 매장별 기본 전력량 이상을 사용제한(각매장별 5K이내-가정용 냉장고 2대/기타 가전제품일부)-식기세척기/용량이큰 장비등

바. 먹거리촌 협의체 구성의 권한 및 의무

1)임대선정단체는 부득이한 경우 자율적인 판단하에 참여업체를 변경할 수 있다.

2)동일품목에 관한 자율선정조정/가격 선정 및 결정/기타통상적인 결정사항

3)먹거리 행사장내 홍보현수막/매뉴판/식권/기타 홍보사인물(축제위원회가 정하는 기본 디자인을 적용해야 한다).

4)위 4항과 관련 내용을 제작시 문안과 내용을 사전 축제위원회와 상의 해야 한다.

5)모든 종사자에대한 위생검사(위생필증)/안전교육 및 서비스 교육을 실시하여야 한다.

6)전기시설관련 안전관리, 가스 시설안전관리를 필해야 한다.

7)매표관리 종사자에대한 별도의 서비스교육을 실시한다.(복장/판매기술/안내서비스교육 등)

사. 모든 임대업자 및 종사자에 관한

1)행사기간내 각 업장에서 발생하는 모든 민원사항과 불미스러운 사항에 관하여 책임을 진다.

2)위 사항이 발생시 주의 및 지도를 실시하며 동일사항이 반복될시 주최측인 축제위원회에서 결정하는 모든 사항을 받아들일 것을 확약한다.

아. 기타 지원사항

1)선양회에서는 통합관리 협의체를 통한 먹거리촌의 효율적인 관리를 지향하기 위하여 먹거리촌 입구 첫 번째 동(무대쪽1동/기존 상황실1동)을 협의체 자율로 운영할수있도록 정한다. 단)무대 입구쪽 1동은 매일 부치기 체험을 매일 일정 시간에 실시하여야 하며 특히 9월8일부터10일까지 진행되는 일본 수타국수 체험시 일부 공간을 할애하여야 한다

<장터관리부(먹거리촌)-세부일정표>

일정	진행내용	확인사항	담당자	인력	예산배정
7월 둘째주	천막/도구점검	천막/지지대/물품점검/시설물구입	이사/팀원	2	
	안전관리	소방안전(소화기배치)	이사/팀원		
7월 셋째주	임대사항	임대자 협의(임대규정/운영규정)	이사/팀원	4	
8월 첫째주	수도/전기/점검	시설물 전기/수도 수리 및 점검	이사/팀원	4	
8월 둘째주	종사자 복색	종사자복장통일화/전통복/앞치마/두건	이사/팀장	2	
8월 셋째주	도구(식기류)	식기류/도구 점검/구입	이사	1	
8월 넷째주	교육	진행자 교육(안전/서비스/운영사항)	이사	2	
	전화연결	카드기설치협의	이사	1	
기간내	전기/상수도	전기/수도사용	이사/팀장	2	

■ 행사지원부

1. 행사지원1부-체험프로그램

1) 체험행사 내용안 마련 : 찹쌀떡치기/봉숭아 물들이기/기념판박이/손도장찍기/페이스페인팅/체험북판매/소설탐험대진행/스탬프릴레이

① 찹쌀떡치기 : 장소선정/시설(수도, 전기, 판, 화덕)→봉평청년회

② 봉숭아 물들이기 : 꽃채취시기(7월내)/도구준비(백반, 실, 비닐장갑)

③ 기념판박이 : 기존 판박이 점검(메미리 캐릭터)/부족분 추가주문/도구(물통)

④ 손도장찍기 : 종이/잉크/판/로울러/물티슈/세면도구 준비

⑤ 페이스페인팅 : 물감준비/붓

⑥ 체험북 : 내용안 마련(프로그램/문제/소설/스탬프찍기란 등)

→판매량/판매장소/판매홍보물/판매자/판매시 인센티브 등

⑦ 문학산책 : 일일 2회 진행(오후 1시/3시): 행사장→্ষ다리→메밀꽃밭→물레방앗간→문학관→생가→푸른집

-문학산책 진행부서 : 평창군 문화관광 해설사 또는 지역주민

-문학산책 접수방식 : 안내접수(인터넷, 전화, 현지접수)

-문학산책 비용 : 1인 참가비용 4,000원(체험북 구입비용)

-문학산책 진행방식 : 접수 후 일정시간에 출발(물레방앗간 해설)→문학관/예술촌(생가에서 해설)

-문학산책 인센티브 : 메밀꽃 포토존 무료입장/문학관/예술촌 무료입장/해설2회/캐릭터와 사진찍기/푸른집 거실앞 유리창에서 사진찍기

⑧ 스탬프릴리

-진행방식 : 6개소 설치 전구간 스탬프

-장소 : 가산공원/물가동네/포토존입구/물레방앗간/문학관/예술촌입구

-접수 및 상품지급처 : 행사장 체험진행부스/예술촌매표소

-준비물 : 종이/선물

⑨ 요술풀선

-풍선구입: 1000개/ 동물모형/기타등/ 관광객체험유도 및 진행

⑩ 메밀꽃 압화

-메밀꽃 건조/ 열쇠 및 책갈피 응용 압화/ 별도 진행자(전문가)진행

⑪ 북카페시설 및 운영

-시설(조립식 부스/ 탁자의자/매개 시설/ 책꽂이 시설/ 관광객 편의 탁자5조)

2) 체험행사 시설준비

- ① 탁자(캠핑용 목재탁자) 6개이상, 파라솔 6개
- ② 몽골총부수 : 70동

무대	깡통	운영	기업	종합	체험	관리	지원	나귀	식당	청소	포토존	문학관	예술촌	사진	쉼터	기타
2	4	5	4	2	13	4	2	2	10	1	1	2	4	4	2	8

- ③ 장소 및 위치선정/찹쌀떡체험/기본체험행사위치/스탬프릴레이 위치

3) 체험인력구성

- 각 체험별 2명 배정(역할숙지 및 지도관리)

4) 체험준비물준비

- 종이/잉크/스탬프/봉숭아/물티슈/판박이/롤러/물통/유니폼준비 300벌/릴레이 기념품준비(홍보부비용)

5) 인력구성표(12명/6명)

체험행사인력(34명)												
봉숭아	페이스	압화/스티커	나무공예	한책읽기	음악사연	체험복	깡통열차	포토존	상황극	문학산책	의상	
2	2	2	1	2	2	6	10	8	2	2	1	
카드프로그램				서점	접수/운영	체험복판매	진행	매표	인물상황	진행자	인물복색	

<행사지원1부-세부일정표>

일정	진행내용	확인사항	담당자	인력	예산배정
5월 둘째주	진행요원섭외	체험행사진행자 34명 인력확보(홍보)	이사	2	
6월 둘째주	체험시설준비	체험시설(탁자,파라솔,홍보현수막)	이사/팀원	2	
7월 둘째주	체험물품 구입	체험물품(봉숭아꽃준비/기념판박이/손도장롤,잉크/페이스페인팅물감,화선지,스탬프릴리,스탬프/	이사/팀원	2	
8월 첫째주	이효석담합대	산책 진행협의/담합대홍보현수막/깃발	이사	2	
8월 셋째주	진행인력교육	체험프로그램진행자 역할분담,교육	이사	2	

2. 행사지원2부-포토존운영

1) 포토존 기본계획수립

- ①조감도
- ②체험행사구성
- ③동선구성
- ④인력구성
- ⑤시설물 구성
- ⑥홍보 안내판 구성



2) 포토존 시설

- ①데크 도색 : 도색일정(7월)
- ②데크 설치 : 8월 1일경
- ③매표소 설치(전화선 설치/카드기설치)/전기 설치
- ④등 설치를 위한 전선설치
- ⑤등 설치(등 보수작업)
- ⑥의자 20조/도색
- ⑦조형물 3조/하트 1조/소설속 장면 사진 10조/당나귀 기타 조형물 3조
- ⑧방송(음악) 학교 시설 및 운영 협의
- ⑨커피/음료 1점
- ⑩사진찍어주기 1점
- ⑪포토존 서점 1점
- ⑫음악교실 시설
- ⑬음악교실 외부 관람석(데크이용/탁자/화단조성-20여명 좌석)

3) 체험행사 구성

- ①스탬프찍기(장소:매표소 입구 1개 설치)
- ②엽서쓰기→2번째 원두막/기념엽서/팬/우체통설치
- ③풍등날리기(3~4회) 1/2/8/9일 저녁 7시경→400개씩→진행요원20명 확보

4) 포토존 운영 인력 확보

- ①매표관리 8명
- ②/총괄진행 1명/엽서쓰기 1명/

5) 포토존 체험물품 준비

- ①엽서(메밀꽃 사진 2장)→예산 범위에서 인쇄(약 2만장)

②볼펜 : 50자루(일반펜)/펜통 2개

6) 전기시설 및 등 설치

①기존전선이용 설치 : 전기시설 업체 용역/하트/손잡기 전기시설

②꽃 LED구입 1000조(길라잡이용/ 일정구간 야간 포토포인트)

③투항기:2대설치-기존투항기 이용

④등 한지 붙이기→인력 4명→비닐구입/붙이기 작업→등설치인력 3명→전구끼우기

7) 매표 입장권 : 4만장→디자인→인쇄(업체선정)-기존디자인 사용(크기 줄임)

8) 매표소 관리(베너기)

①메밀꽃밭 포토존 안내/ 입장료 2천원/ 무료입장대상-65세이상/미취학아동/장애인/체험 프로그램 참가자(음악사연신청자.소설인물체험자.체험북구매자)

②매표소 2곳(전면부 안내현수막 4조 설치)

③쓰레기통설치/기타 필요물품 비취

9) 홍보안내판 설치

①홍보안내판 내용/조감도/포토존 운영안내

②포토존 입장 요금 : 1인 2,000원(장애인/65세이상 경로/미취학아동 무료)

③체험북(노트) 구입고객 : 무료입장

④체험북(노트) 구입가격 : 4,000원

(체험북 구매시 → 포토존 무료입장/이효석문학관/예술촌 무료입장)

⑤포토존(메밀밭에 길을 내어 메밀꽃을 보호하고 보다 많은 분들이 오랫동안 볼 수 있게 포토존을 만들었습니다. 꽃과 함께 즐거운 시간 되세요)

10) 체험북 판매 현수막

①시설(탁자 1개/의자 2개)

②현수막(탁자앞 가로막)50*180

③내용 : - 체험북과 함께 즐거운 축제 돌아보기

- 체험북을 구매(4,000원) 하시면 포토존(2,000원), 문학관(2,000), 예술촌(3000원)을 무료로 입장 하실수 있습니다.

- 체험북 속에는 스탬프찍기, 행사프로그램, 소설메밀꽃 필 무렵, 퀴즈풀이 등이 실려 있습니다.

11) 음악방송/행사안내방송

①포토존내 음악방송 시설

- DJ박스 운영(운영시간) : 오전 9시30분시~오후 6시 주말 오후 7시(풍등날리기 진행)

- 현장신청 → 소개 및 음악 방송

- 사전신청(인터넷 홈페이지) 접수

: 사연소개/음악방송-올라인(홈페이지 접수-확인-입장하는 날/시간-포토존입구에서 확인-포토존무료입장권지급-머리에 풍선달린 표식-디제이 확인-음악학교로 입장-신청곡 들려줌)

: 포토존 입장시간/신청자 현장 확인시 방송

- DJ박스 내 전기/통신시설

② 행사안내 방송

- DJ박스내/관광안내소

- 프로그램안내/민원접수 안내/기타안내

- 스피커 포토존에서 먹거리촌 행사장 내 까지 설치(기존시설 이용)

- 음향 스피커 2조 별도 설치(앰프구성 등)

12) 인력구성표(18명-진행자12명/ 강통운행자 6명)

체험행사인력(34명)												
봉송아	페이스	압화/스티커	나무공예	한책읽기	음악사연	체험북	강통열차	포토존	상황극	문학산책	의상	
2	2	2	1	2	2	6	10	8	2	2	1	
카드프로그램				서점	접수/운영	체험북 판매	진행	매표	인물상황	진행자	인물복색	

<행사지원2부-세부일정표>

일정	진행내용	확인사항	담당자	인력	예산배정
5월 둘째주	프로그램운영자	운영자 구성	이사	12	
6월 둘째주	체험자제구입	메밀꽃엽서구입(사진선정)	이사	1	
7월 둘째주	입장권 제작	포토존입장권 인쇄(시안)	이사/팀원	2	
8월 첫째주	등틀제작/등	등틀제작(한지붙이기)등구입(삼파장-주광)	이사	4	
8월 셋째주	풍등그입	풍등구입 700~1000세트	이사/시설팀	4	
8월 넷째주	매표소시설	홍보안내판/매표도구(인터넷/기타비품)/조감도시안부착	이사	2	
	인력교육	진행인력교육 실시	이사	12	
	전화/인터넷설치	운영관련 전화(카드기설치)	이사	1	
	음악방송	전문디제이 음악방송 및 종합안내방송	이사	1	

3. 행사지원3부-부대행사지원

1) 체험북 프로그램정보/문학정보 책자 관리운영--선양사업부 이관

- ①구성시기 : 8월초
 - ②제작시기 : 5월/8월말
 - ③제작수 : 만권(5월행사 1천권/9월행사 9천권)
 - ④판매장 -체험행사부스(행사장내)/포토존 입구/문학관매표소입구
 - ⑤기타준비사항 : 판매대(탁자/파라솔)
 - ⑥판매준비금(돈통/지불준비금)
 - ⑦판매대별 안내베너기 설치/안내판 설치
- 베너기 내용 : 행복하고 재미있게 축제 즐기기(체험북 구입시:포토존/문학관/예술촌 무료입장)
- 체험북안에는 행사내용과 문제품이 소설 메밀꽃 필 무렵 내용이 실려 있습니다.

2) 행사지원(메밀체험관)

- ①메밀체험관 시설(유관업체 선정)
- ②시설시기 : 8월28일~29일
- ③시설구성 : 목 구조물
- ④시설장소 : 안내소앞 메밀밭 안쪽
- ⑤기타시설 : 전기시설, 데크시설등/홍보현수막등

3) 소설속인물체험

- ①소설메밀꽃 필무렵의 등장인물 체험하기
- ②시설장소 : 메밀체험관내/테마포토존입구(옷보관소-안내소)
- ③준비사항 : 복색 인물별 10벌씩(허생원,동이,조선달,성처녀)
- ④진행사항 : 복장을 유로임대실시-체험참가자 인센티브적용(포토존.문학관 무료입장)
- ⑤진행요원 : 1명+ 업체지원
- ⑥기타사항 : 체험부스내 준비물(가리막/거울/보관함.옷걸이대.기타)

4) 행사 진행요원 유니폼

- ①유니폼수 : 300벌(회원100벌/체험진행자100벌/부대행사진행자100벌)
- ②종류 및 내용 : 색상선택/행사면 및 로고 삽입(효석문화제)

5) 행사진행 총부스 선정

- ①부스임대 내용 : 관광객쉼터2동/홍보관5동/당나귀체험2동//일반체험10동=20동
- ②기획부서 부스임대 : 20동(교통2동/주차2동/경비1동/무대2/자원봉사식당10동/기타3)-

③준비사항 : 부스내 시설물-탁자/의자 기타(테이블임대150조/기타시설)

6) 메밀아카데미운영(메밀국수만들기-메밀문화축전 병행)/일본 소바체험---보류

- ①체험장 위치 : 방법대 앞 메밀문화축전 돔
- ②시설 : 목조트러스/지붕 천막/ 탁자/의자/전기 및 상하수도 시설/가스시설
- ③운영도구 : 분틀/화덕/반죽통/육수통/반찬통/기타식도구
- ④재료 : 메밀가루(100g/150g/250g)/반찬재료/
- ⑤진행인력 : 3명
- ⑥운영방법 : 유료운영(예-1인분3000원/2인분5000원/4인분10000원)

7)인력구성(48명-종합11명/ 부서지원15명/ 체험행사22명)

종합진행인력(11명)					부서지원인력(15명)							
무대 지원	프로그램 진행	종합 안내	안내 상황	장비 관리	교통	구호	안전	주차	시설	민속	야생화	사군자
4	2	2	2	1	2	2	2	2	3	1	2	1
음향	체험/스탬프	안내/홍보	전화/홈페이지	하트/버스킹	방법	소방	이장현	소방	시설	민속부		
체험행사 진행인력(22명)												
봉숭아	페이스	스티커	나무공예	한책읽기	음악사연	체험복	찰떡	문학산책	전통한복			
2	2	2	1	2	2	6	2	2	1			

<행사지원3부-세부일정표>

일정	진행내용	확인사항	담당자	인력	예산배정
5월 둘째주	체험복 구성	체험복구성-내용정리(선양부 사업검토)	이사/팀원	2	
7월 둘째주	진행자유니폼	행사진행자유니폼 구성-구입	이사/팀원	2	
8월 첫째주	의상준비	소설속등장인물복색 구성-세탁	이사/팀원	3	
8월 셋째주	쉽터/체험장구성	쉽터/나귀체험/체험복판매장소선정	이사/팀장	2	
8월 넷째주	쉽터,체험장시설	천막,탁자,파라솔/홍보현수막	이사/팀장	2	
	메밀체험관시설	천막,데크시설,전기시설,가리막시설	이사/팀장	4	
기간내	진행,관리	메밀체험관/체험복판매관리/유니폼관리	이사/팀장	2	
	체험/메밀	인물체험/아카데미진행자인력	이사/팀장	5	

4. 자원봉사부

1) 자원봉사자 식당운영

- ①장소 : 먹거리촌 주차장
- ②시설규모 : 몽골 10동
- ③시설내용 : 탁자/의자/주방시설/전기/수도/오수처리시설등
- ④도구 : 그릇 일절
- ⑤부식조달계획 및 메뉴선정(업체3개이상)

2) 자원봉사자식당 운영 인력 : 8인이내

3) 운영시간 : 조식→100명이내/중식 300명/석식 100명이내

4) 운영자 지원계획(주말/행정기관 협조) 5명 정도

5) 봉사자 구분 식별표 준비(행사진행요원표찰/복장/선양회회원/지원단체/군인/학생)

6) 기타 소모품(휴지/쓰레기봉투/저분/세제등)

7) 준비일정

- ①장소텐트설치/탁자/의자 셋팅→전기/상수도시설/가스시설→그릇 및 도구 셋팅→기타
- ②8월28일~8월31일

8) 기본 반찬(김치 종류) 마련 준비 검토

<자원봉사부-세부일정표>

일정	진행내용	확인사항	담당자	인력	예산배정
5월 둘째주	울력행사	울력행사/초가올리기/행사장 정비 (문화도시선포행사 병행)-별도예산	이사/팀원	10	
8월 첫째주	울력행사	메밀파종/행사장 정비	이사/팀원	10	
8월 둘째주	봉사자식당장소	봉사자 식당 장소 선정후 정비	이사/팀원	5	
8월 셋째주	봉사자식당운영	운영자선정/매뉴작성,	이사/팀장	2	
		부식조달계획	이사/팀장	4	
8월 넷째주	시설	천막주문7동/전기/가스/상하수도시설	이사/팀장	4	
	기타	도구준비/부식준비	이사/팀장	6	

■ 시설조성부

1. 시설부/메밀운영부

1) 시설 및 관리(행사장 전반)

-울타리/배수/풀작업/화단정비/건물보수

2) 행사장시설물 제작-원두막/탁자/의자/천막

-원두막보수, 제작/탁자(부족분 보충), 의자(부족분 보충) 추가제작/천막상태확인(제작)

3) 행사안내판 제작-종합안내판 5조/포토존안내판 2조

① 종합안내판(행사프로그램 1조/행사장조감도 1조/체험프로그램 1조/기간내행사 1조/주변프로그램 1조)

② 사진전시판 제작(4*8) 10장

③ 포토존안내판(포토존 조감도 1조/포토존 이용안내 1조)

4) 행사장건물 도색(의자/탁자/등)/스토프래리판

① 건물도색(스테인작업/샌딩작업/벽보수작업)

② 탁자, 의자 도색

③ 스토프래리판 도색 및 제작(메미리 캐릭터 번호판)

5) 행사 홍보 이미지물제작

-행사장 주변 이미지물 보수, 제작(포토존, 무대주변, 행사장 주변)

6) 포토존 원두막 보수

-먹거리촌내 원두막 지붕, 기둥 보수

7) 벗짚이영역기/지붕올리기

-행사장 먹거리촌/원두막/물레방앗간/총주집/포토존 원두막/생가/당나귀장

8) 행사장 표지 안내판 제작(화장실 표시등)

-행사장 표시(방향표시/화장실 방향표시/기타 체험행사 안내표지(물가/메밀꽃밭가는길/안내소/특산물 판매장등)

9) 행사장 바닥정비/주변 울타리 보수

-바닥고르기/풀작업/가산공원 및 학교 울타리/강변로 제초작업/화단잔디밭 작업

10)포토존 데크 도색/무대 도색 및 수리

- 데크도색(오일스텐작업)/파손데크 수리 및 추가 제작
- 포토존 음악학교 시설
- 포토존 음악박스 앞 관람석바닥시설 및 의자설치
- 포토존내 화단 시설 2조
- 포토존내 야간 등 길라잡이 구매 설치

11)메밀국수 체험장 시설

- ①대형 국수분틀 도색 및 정비(사용 할 수 있게 정비)
- ②소형 체험틀 정비(분틀/가마)
- ③추후 체험장소 선정후 설치 → 체험인력 구성

12)먹거리촌 내부 보수 및 시설

- 먹거리촌 내부 보수(수도/싱크대/화덕/가마솥/기타내용-냉장고, 선반, 배식대보수)

13)무대 미술 설치/

- ①무대 미술 보수/대기실 벽면 그림도안
- ②무대 전기라인 정비
- ③무대 앞 트러스 설치 시기 : 8월20일까지
- ④무대 카메라 설치 작업

14)물가동네마당-정비

- ①돌다리/섞다리/물가쉼터 작업
- ②돌다리 2조/섞다리 1조
- ③장비작업/인력작업
- ④쉼터 위치 및 바닥정비(의자설치)
- ⑤물가 작은음악회 조명 음향장비(용역) 설치

15)섞다리 설치

- 기둥설치/섞작업/흙작업/안전설치 작업/등설치/포토포인트 이미지시설
- 기존 폭보다 1.5배 크기 설치

16)물가쉼터 바닥정비

- 정비후 돌작업(의자대용)/바닥정비모양-하트모양

17)거리기획전시전 설치

- ①장소 : 구 학교앞 도로/가산공원/남안교 다리
- ②설치일정 : 8월 20일
- ③설치내용물 : 사랑의거리/사색의거리/이효석 작품전시거리
- ④설치내용 보수작업 : 액자를 재고정
- ⑤기존 울타리에 광목으로 글 및 그림 디자인된 작품을 기둥을 세워 설치

18)행사장 주변 화단/꽃정비구역 설정

- ①행사장 주변 10여개소 선정(먹거리 행사장 입구 2개소/농특산물 부스 입구 2개소/물가동네 1개소/관광안내소 1개소/물레방앗간 1개소/행사장사거리 2개소)
- ②자연 친화적인 화단조성(규모 1~2평정도)

19)꽃 구입→식재→관리

- ①꽃(야생화:계절에 맞는 야생화 선정 3~4개종)
- ②식재방법(관리:거름/비료/물)
- ③포토존 화단 4개소 화단 정비 및 꽃 식재

20)화분구입

-도로및다리위 설치화분구입 또는 제작(구르마 화분→이동용 화분 5조),일반화분 30조

21)예쁜축제 조형물 제작

- ①단체 또는 업체지원 협의(5개단체 선정지원)
- ②축제 이미지 조형물 협조의뢰(봉평면 5개단체 선정:이장협의회/새마을회/청년회/방법대/체육회 등)

22)행사장 정비(폐기물 처리 임대)

-행사장정비시 쓰레기 및 폐기물 처리 시설 장비 임대(행사장정비시 1대, 행사시 1대)

23)행사장 청소도구 일절 준비 및 환경정비 계획안 마련

-행사장 정비도구(삽, 빗자루, 마대, 쓰레기봉투, 장갑, 기타)

24)환경정비 관련 유관기관(면사무소/노인회)등 협력체계 마련

- ①행사기간내 아침, 점심, 오후→행사장 환경정비 인력 협의
- ②주말시→자원봉사지원(면사무소, 평창군청지원:자원봉사자 식당, 주변정비)
- ③공공근로자 활용 협의
- ④행사장(먹거리촌중심)새벽청소 인력 확보 및 지원 협의

■ 주요시설사업

시 설 사 업	사 업 내 용	사업 시기
1. 제1,2포토존 시설	1)제1포토존 : 기존 메밀꽃 포토존 ①작업시기 : 8월 10일경 ②동선 : 입구는 기존에서 위쪽으로 이동 ③구성 : 오솔길(자연길)-일부구간 데크설치 ④예산 : 시설부예산/인력비 및 장비이용예산 항목	8월~
	2)제2포토존 : 안내소앞 12000평 ①작업시기 : 5월 초 ②동선 : 자연적인 오솔길(입구 안내소/출구 끝자락 다리) ③구성 : 발주변 꽃식재/꽃밭동산5조/올림픽화단1조/원두막3조/쉼터3조/체험프로그램5조/음악캠프1조/ -발주변 꽃식재(해바라기/황화코스모스) -꽃밭동산(메리골드/채송화/황화코스모스/국화/백일홍등) -올림픽화단(오른기를 모습연출/야간 태양열 등 설치) -원두막설치(기존 무대2조/ 1조 제작) -체험프로그램(기존 인도에서 하던 키드 프로그램 이동 설치/복고체험-교복/한복/등장인물체험등) -음악캠프(음악신청 및 DJ와함께 진행) -예산 : 2000만원(별도예산)	5월~
2. 물가동네마당	1)썰다리/돌다리/나무다리시설/갈대숲 오솔길/2018돌다리) ①시설시기 : 8월 초 ②위치 : 기존장소에서 위쪽으로 이동 ③예산 : 2000만원(별도예산)/일부시설부 장비이용 예산 가능	8월~
3. 물가야간 등 설치	1)임시전력시설 ①시설시기 : 8월 중순 ②설치 : 한전에 신청 후 업체선정후 시공의뢰	
	2)등설치 ①시설시기 : 8월 중순-식당/썰다리/안내소앞/땃목체험장/포토존/농특/강통열차 ②전문인력/기본인력 4~5명 ③예산 : 1000만원	
4. 행사장 시설	1)행사장 바닥/울타리/먹거리촌/탁자, 의자/행사장 주변 화단등 ①사업시기 : 5월 1차/ 8월 2차 ②내용 : 바닥정비/ 먹거리촌건물 도색/탁자의자도색/기존원두막 이동설치/주변 화단꽃 식재/화분 이동 설치/울타리 정비/먹거리촌잡초작업/행사장내 창고 정리/각종 현판 정비 및 도색/이동부스보수 및 설치 2)중장비 이용 ①폐기물처리임대 : 2회 ②이용내용 : 바닥정비/시설물 이동/시설물 이동 및 파기/동선확보를 위한 장비이용	
5. 원두막 제작 및 보수/원두막 지붕올리기	1)기존포토존 5개보수/지붕올리기(뽕짚구입 및 이영역기)-4월 중순 2)원두막 시설 : 제2포토존내 시설 3)예산배정 : 인력비/장비임대비 배정	

시 설 사 업	사 업 내 용	사업 시기
6.행사장 종합 전기	1)행사장(먹거리촌) 전기 : 임시전력 5월 중순/8월초-2회)-한전의뢰 2)각종부스내 전기시설 : 업체의뢰 시공(자원봉사자식당/운영부스/체험부스/홍보부스/입대부스/농특부스/기타)/모바일화장실 전기시설/이동부스 3)구성위치 : 자원봉사자식당(기존장소)/ 농특판매부스(방법대주차장 일부/학교앞도로 일부)체험입대부스(방법대 주차장 일부)/ 홍보부스(안내소앞/안내소 주차장)/ 이동부스(방법대주차장 일부) 4)예산 : 2500만원(시설부예산)	
7.행사장 주변 꽃식재	1)식재 장소 : 먹거리촌내/둔치내려가는 길/다리아래쪽 범면/인도화분/인도화단/문화마을 인도화단/하트섬/계단/포토존외곽 주변/한담모퉁이/재방도로 주변식재/테마포토존내(국화) 2)식재시기 : 5월초/ 7~8월초 3)예산배정 : 면사무소 협조(울력행사)	
8. 문학프로그램(독서캠프) 시설	1)장소 : 안내소 옆 인도 50M구간 2)몽골설치 : 5월/8월말(기존 목재이용)/기존 파라솔 이용가능 3)구성 : 탁자30조/의자50조/ 4)규모 : 35M * 3M 5)구성방법 : 헌책방운영/셀프음료 및 커피판매(외부업체섭외)/쉼터 및 독서공간 연출 6)준비품목 : 헌책 2000여권/관리인력선정/홍보관련 현수막/베너 6)예산배정 : 시설부인력비 배정/선양부 책 지원	
9.남안동다리위 터널	1)사업시기 : 4월 2)구성내용 : 호박종류/꽃 3)작업내용 : 그물망설치/화분거름 및 화분 설치 4)예산 : 시설 및 예산배정 봉평면사무소,선양회(인력지원)	
10.행사장내/농특부스 상수도설치	1)상수도 설치 장소 : 먹거리촌내/ 농특판매부스/안내소 홍보관/	
11.물가동네마당 분수 시설	1)시설시기 : 8월중순 2)구성 : 물속 수중모터 장착/ 분수노즐 시설/ 전기연결 3)예산 : 시설부인력비 배정	
12.무대미술	1)장소 : 주행사장 무대 2)신설시기 : 7월 3)규모 : 약30평 4)내용 : 대기실 앞 벽면 미술(도색)	
13.무대 조명장비 정검 및 설치(기본)	1)신설무대 시공뒤 조명장비(기본) 설치의뢰-전문업체 용역 2)예산배정 : 시설부 인력비 배정	
14.시설부 작업인력 관련	1)종합인력 : 3~4명 2)일당 : 12만원 3)기간 : 5월~9월20일 4)예산배정 : 시설부인력비	

<시설1부-세부일정표>

일정	진행내용	확인사항	담당자	인력	예산배정
4월 둘째주	이영유키	생가/물레방앗간 : 이영작업인력/지붕올리기/기타. 원두막이영(기존3.신설4)	이사	6	
5월 첫째주	탁자.의자	먹거리촌내 탁자의자보강 및 도색	이사	4	
5월 둘째주	먹거리촌상수도	상수도라인밸브 작업	이사	2	
	포토존안내판	포토존안내판 2조(3*6)	이사	4	
	야간등/유등	야간등 구매및 임대/제작	이사		
5월 셋째주	행사장 건물도색	먹거리촌건물및기타시설물(스텨프판)도색	이사	4	
5월 넷째주	행사장내 이미지물	행사장내이미지물 수리 및 채색	이사	4	
	원두막 보수	기존원두막보수.지붕올리기	이사	4	
6월 첫째주	먹거리촌지붕	먹거리촌초가올리기/생가/물레/총주/기타	이사	6	
6월 셋째주	행사장표시판	행사장표시(구역/화장실등)	이사	4	
6월 넷째주	사진전시판	전시판(4*8)-10판제작	이사	4	
7월 첫째주	포토존데크 도색	포토존데크도색 200판	이사	4	
7월 둘째주	먹거리촌보수	먹거리촌내 보수작업(화덕/싱크대/기타)	이사	4	
7월 셋째주	화단조성	행사장주변 화단조성	이사	4	
8월 첫째주	예쁜축제조형물	조형물 제작.협의	이사	4	
	돛설치	메밀문화축전 돛설치	이사	2	
	야간조명 설치	행사장 야간조명 설치(조명구입/임대)용역	이사	5	
8월 둘째주	행사장 바닥정비	무대도색/행사장 바닥노면 정비	이사	2	
	데크운반설치	포토존데크운반설치(등,전기)	이사	8	
8월 셋째주	트러스제작	무대트러스제작/지붕작업	이사	5	

<시설2부-세부일정표>

일정	진행내용	확인사항	담당자	인력	예산배정
6월 첫째주	음악교실 시설	포토존 음악학교 시설(콘테이너 활용5평)	이사	4	
8월 둘째주	물가동네정비	물가동네정비-돌다리/쇳다리/칩터	이사	10	
	전기사용	행사장 전기사용 협의	이사	2	
	무대시설	제2행사장 메밀꽃밭 무대시설	이사	4	
8월 셋째주	포토존시설물	포토존시설물 운반 설치(의자,조형물,기타) 매표소,서점,우체통,	이사	5	
	갈대숲시설	갈대숲 산책로/한책읽기공간	이사	2	
	제2행사장바닥정비	행사장 바닥정비/마가/다짐등	이사	3	
	제2행사장 시설	제2행사장 북카페시설/책/커피/음료	이사	2	
8월 넷째주	모바일화장실	모바일화장실 위치선정/계약(군)	이사	1	
	모바일 /물/전기	화장실 전기라인 상수도 라인설치	이사	1	

2. 메일단지 관리

1) 메일단지 계약 : 1월~3월 이내

2) 메일단지 구성

- 축제위원회 직영단지/무이리 메일단지/백옥포 단지/후작 메밀파종 계약단지

3) 메일단지 조성 조건

① 축제위원회 직영단지 : 평당 1,700보조/지급 1,500원

② 무이리 메일단지 : 평당 1,700보조/지급 1,500원

③ 백옥포 메일단지 : 평당 ,1700보조/지급 1,500원

④ 후작 메밀파종계약 단지 : 평당 1,700보조/지급 1,200원

☆ ④단지 경우 전도지 이용료없이 후작으로 메밀파종을 하는 조건으로 전도지 이용 대체비용 400원 삭감

☆ ②,③ 단지 경우 보조금에서 실 지급액의 차액 200원을 위원회에서 메밀단지 확대를 위해 사용함.

☆ ① 단지의 경우 메밀파종과 수확비용을 각각 100원씩 줄여서 직영재배하고 나머지 1,500원을 토지 소유자에게 지급한다.

4) 메일단지 운영 규약(안) 마련

①목적/조성방법/조성조건/규칙사항

②메일단지 지력회복을 위한 방법/메일종자 채종포 실시

5) 메일단지(직영) 전도지 계약

①전도지 조건(전도지 임대차계약서)

→ 기간

→ 평당 금액

→ 규칙사항

→ 계약금 지급시한 등

→ 위반시 위약 사항

- 계약 시기 : 2월 이내

- 계약종료: 7월 27일 이내

- 계약주관부서 : 메밀단지부(창동4리)

- 필요한 사항 : 전도지 계약현황(지적도/계약서/토지대장/사용권현황)

6) 메밀밭 정비 사업

①일시 : 7월 20일~7월30일

②정비내용

→ 밭 정비(재초정비)

- 메밀밭 로타리 작업/배수작업
- 거름살포/비료살포/메밀파종/밭고랑내기 등
- 수시제초작업 및 포토존 동선 확보/당나귀 체험 마장 동선

③메밀파종시

- 울력진행(주관부서→메밀단지운영부)
- 울력준비(자원봉사1,2부)
- 울력참여단체 : 선양회 각 부서전부(이장연합회)
- 장비지원 및 차량/인력지원(담당부서주관)
- 울력행사시 식사/유류(기타지원)

8) 메밀종자수확

- ①수확시기 : 10월 중순
- ②수확장비 : 콤바인작업
- ③수확인력/세렉스1대/지원 2명/콤바인 1명
- ④종자 말리기 및 선별/작업/보관

9) 메밀종자 판매

- ①매매업체 선정(농협/봉평메밀협동조합/개인)
- ②1kg당 매매가 결정(현 6,400원)
- ③메밀종자 매매 규정(안) 마련
 - 매매단체의 조건
 - kg당 매매단가
 - 효석문화제(봉평산)마크인증
 - 제품 판매단가 협의 결정 및 위탁판매실시(행사장/카페)

10) 지력회복을 위한 호밀(청밀) 식재

- ①시기 : 메밀수확후 : 호밀식재(농협/면사무소 신청)
- ②파종시기 : 메밀수확후 바로 파종(월동)
- ③다음해 5월~6월 호밀밭 포토존으로 활용
- ④밀을 가축(소), 사료(건초)용으로 판매 협의(축협)
- ⑤뿌리 기타 호밀을 로타리 처 지력 회복을 위한 거름으로 활용
- ⑥호밀식재를 할 경우 장기적으로 메밀꽃밭의 지력 회복에 큰 도움이 되는 것으로 보여 지속적으로 파종할 필요있음.
- ⑦20k 200평 파종 : 35,000평 : 20k짜리 150포정도

■ 메밀운영부사업

시 설 사 업	사 업 내 용	사업 시기
1. 메밀파종관련	1)밭 제초작업 : 5월/7월 2차례실시 2)거름구입 및 살초 : 장비 및 인력 3)심경작업실시 : 장비 임대2대 4)로타리 및 메밀씨 뿌리기 :7월말(울력지원-무이/백옥포) ①창동리/원길리 약 50000여평 5)거름살포 및 로타리 울력행사로 진행 협의예정	
2. 메밀밭 배수정비	1)밭 노면정비 및 배수정비 시기 : 5~6월 2)제2포토존 객토(화단)추가 : 약 200~300차(협찬-면사무소)	
3. 비료, 거름구입	1)비료, 거름구입 : 비료600포/계분 600포/기타거름 2)농협/개인 3)실시 : 7월 말(울력또는 장비/ 력용)	
4. 건조대비 스프링클러 설치	1)스프린클러 50대 설치(장비-면사무소 협조) 2)포토존1,2 메밀꽃밭 중심으로 3)작업인력 : 3명 4)예산배정 : 메밀운영부인력비/시설부 인력비 배정	
5. 메밀수확	1)콤바인 운영 : 10월 중순 2)장비운영 : 화물차/트랙터/ 3)작업장소 : 먹거리뿔 주차장 4)작업인력 : 3명 5)예산배정 : 메밀운영부 인력비배정	
6. 장비관련	1)트랙터 할부/보증보험 2)콤비인 보험 3)장비유류 : 봉평농협	

<메밀단지운영부-세부일정표>

일정	진행내용	확인사항	담당자	인력	예산배정
3월 첫째주	메밀단지계약	메밀단지계약진행/전도지임대진행	이사/팀원	1	
7월 셋째주	메밀단지정비	메밀단지로타리/밭둑제초작업/배수작업	이사/팀원	10	
	비료/거름	비료/계분구입(창동리단지/원길리단지)	이사/팀원	10	
	살포	비료계분살포	이사/팀원	10	
8월 첫째주	메밀파종	메밀파종/로타리(울력병행)	이사/팀원	10	
8월 셋째주	메밀밭 울타리작업	메밀밭 포토존울타리작업	이사/팀원	4	
8월 넷째주	메밀밭 독 제초작업	메밀밭 독정비(제초작업)	이사/팀원	4	
10월 셋째주	메밀수확	메밀수확 작업(건조)보관	이사/팀원	3	
10월 넷째주	호밀파종	지력회복을 위한 호밀구입(파종)	이사/팀원	5	
기간내	기타사항	장비유류대/트랙터보험/할부/장비수리/식대	이사/팀원	2	

1. 목적

- 이효석 선생의 문학세계를 연구하고 널리 알려 한국문학 발전에 기여한다.
- 문학의 아름다움을 많은 사람들과 함께 하는 기회를 마련한다.
- 다양한 활동을 통해 지역 주민의 문화적 역량을 강화하고 지역 발전에 기여한다.

2. 방침

- 이효석의 문학세계 연구자를 위한 지원사업 및 관련 자료 수집 사업에 초점을 둔다.
- 효석문화제 기간을 중심으로 **문학대중화 사업**을 실시한다.
- 회원의 문학적 역량을 강화하기 위해 교육 및 답사 사업을 실시한다.
- 문학 지망생을 대상으로 전문 창작 능력 신장을 위한 교육프로그램을 실시한다.

3. 세부 사업 계획

1) 이효석 연구 및 기념 사업

- 가산문학심포지엄: 주제 선정 및 발표, 토론.
- 연구재단 공동사업: 현재 진행 중인 전집 발간 협력 사업
- 자료수집 사업: 연간 이효석 관련 자료 수집(문학관 자료 보강, 연구 자료 수집)
- 이효석문학상 시상: 문학재단과의 협력을 통한 시상

2) 문학대중화 사업

- 전국효석백일장: 현행 유지, 보완 발전안 마련하여 시행
- 작가초청 강연회, 대담회: 전국효석백일장 참가 학생 대상을 대상으로 유명작가 초청, 강연 및 대담 진행.
- 문학의 밤: 시낭송, 소설낭독, 작가와의 대화, 문학콘서트 및 공연
- 시화전: 주요 문인들의 작품 시화로 제작하여 전시
- 이효석 작품전: 이효석 작품 중 발췌하여 전시작품으로 제작, 전시
- 거리백일장: 방문객 중 희망자 글쓰기, 심사, 시상
- 문학보물찾기: 방문객 중심 보물찾기 행사 진행
- 퀴즈대회: 전국효석백일장 참가 학생 대상 문학퀴즈대회

- 기획전시: 한국문학 관련 전시 운영(주제 및 내용은 추후 선정)

3) 창작역량 강화사업

- 이효석창작교실: 문학창작 전공 대학생을 위한 문학캠프(2박3일희망자 30명 내외)
- 이효석문학교실: 문학 전공을 희망하는 청소년을 위한 문학캠프(희망자 작품을 받아 심사 후 대상자 선정, 1박 2일로 작가와 함께 하는 문학캠프 운영. 20명 내외)
- 지역 청소년 문학교육 사업: 평창 관내 중고등학생을 대상으로 이효석의 문학세계 강연, 문학 강연 및 체험 행사 운영(교육청 협조)

4) 회원역량 강화 및 지역 연대 사업

- 독서토론회 운영: 기존 독서토론회 운영을 바탕으로 발전 방안 마련하여 시행.(월 1회 추진)
- 회원 문학 답사 운영: 타 지역 문학관 및 관련 장소 답사를 통한 문학 이해 역량 증진(연 2회 추진)
- 회원 문학강좌 운영: 정기적으로 작가 초대, 강연, 독서 후 토론 운영(분기별 1회 운영)
- 지역 기관 및 사회단체 문학 도서 지원 사업: 평창 관내 기관 및 사회단체와 협력하여 문학 서적 제공 및 이해 강좌 진행. 필요시 작가 강연 및 대담 추진.

5) 발간사업

- 소식지 ‘이효석문학관’ 발간 사업: 현행 소식지 형식의 발간물에 대한 타당성 검토 및 변화 모색, 문예지 형태로의 변화 필요.

6) 이효석문학관 운영

- 문화해설 프로그램 운영: 문학관 내, 생가, 푸른집 등 해설사를 통한 프로그램 운영, 해설사 교육 프로그램 개설 운영
- 카페 운영 및 기념품 판매: 현 상황을 유지하되 도서 판매 확대 방안 강구
- 상설 전시 운영: ‘이효석과 북만주’, ‘이효석 서첩 전시’ 등 지속 운영. 효석문화제 기간 중 시화전 및 작품전 운영 후 상설전시로 운영(로비)
- 기획 전시 운영: 주제 선정 후 작가 선정, 로비 전시 운영
- 수학여행단을 위한 문학체험 프로그램 운영: 문화해설사 해설 프로그램, 퀴즈, 다양한 체험 프로그램 고안 운영
- 학예자료실 운영: 연구 자료 정리 및 연구자 제공 시스템 확립.

- 독서코너 운영: 우수문학 도서를 비치하여 방문객이 독서할 수 있는 공간 마련, 안내 및 필요 편의 제공. 필요시 야외 간이 독서 코너 운영.

4. 예산계획

- 기본계획 확정 후 사업별 세부계획 및 예산 계획 수립, 시행.

5. 문학나눔이야기 세부계획

1) 한책읽기 운동

- 세부 사업내용
 - 사업목적 : 평창군 각 지역별 기관·단체별 우수문학도서를 보급하여 독서 문화정착을 위한 한 책 읽기 운동전개
 - 사업기간 : 5월 ~ 9월
 - 사업내용 : 우수문학도서를 선정하여 읽기 희망하는 지역 기관·단체의 신청을 받아 선정도서를 대여하고, 평창군 관내 도서관을 활용한 독서지도 등의 프로그램을 연계하여 진행
- 지원단체 선정
 - 지원단체 : 문학나눔공간회/봉평초, 중, 고/병설유치원(메밀꽃/면온)/금융기관
(농협/축협/신협/우체국)/행정기관(면사무소)
- 진행일정

일정	내용	세부내용/협의	진행자/기타
7/22	회의	사업계획 설명	회원전체
7/25	진행	우수문학도서 선정배분 및 보급 1차	임원진/1팀
9/30	진행	우수문학도서 선정배분 및 보급 2차	임원진/1팀

2) 독서토론회(책속이야기)

- 세부 사업내용
 - 사업목적 : 선정도서의 내용을 기반으로 다양한 토론을 진행하여 작품 이해도를 수준 높게 배양함과 동시에 자율적인 의견 교환을 통한 토론문화를 정착하고자 함
 - 사업기간 : 2018년 9월(효석문화제 행사기간내 1회)
 - 사업내용 : 선정도서의 내용을 주제로 이야기식 토론을 진행

- 세부계획

- 일시 : 2018년 9월 4일 저녁7시
- 장소 : 이효석문학관 문학교실
- 토론방식 : 토론자2인/10~15분이내/자유토론30분
- 토론주제 : 내 생애 가장 감명 깊게 읽은 ~
- 사전준비사항 : 홍보 현수막,베너기/도서상품권/다과및 음료
- 주관부서 : 문학나눔공간 2팀/임원진

- 진행일정

일정	준비사항	진행자
08/30	토론자 선정:8월 30일까지-1회당 2명(20분)	사업2팀
09/01	①판프렛(2회 통합)/현수막/베너기-30만원 ②시상품 : 40만원(도서상품권매회-20만원) ③도서구입 :30만원(도서30권)	사업2팀
09/02	시상품(도서상품권)/다과준비	사업2팀
09/02	식장마련(다과준비) 홍보베너설치/판프렛배치/현수막(실내용)	사업2팀

3) 작가와의 만남

- 세부 사업내용

- 사업목적 : 작가를 초빙하여 작가(소설/시인)의 문학세계와 삶의 대한 이야기를 나누는 자리를 가짐으로써 문학에 대한 이해를 높이고자 함.
- 사업기간 : 2018년 9월(효석문화제 행사 기간내-1회)
- 사업대상 : 일반 주민/문학나눔공간 회원
- 사업내용 : 선정도서 작가와 함께 책에 대한 이야기를 자유롭게 나누고 주민들의 질문을 받아 작가와 책을 읽은 시민들이 책을 주제로 자유로운 소통을 진행

- 세부계획

- 일시 : 2018년 9월 행사기간내 1회
- 장소 : 이효석문학관 문학교실
- 진행방식 : 작가초청/소설(시)이야기/질의
- 사전준비사항 : 작가선정(5명이상 선정후 협의)/판프렛/베너기
- 주관부서 : 문학나눔공간 1팀/임원진

- 진행일정

일정	준비사항	진행자
08/10	작가 선정: 8월 10일까지	사업1팀
09/03	판프렛(2회 개별)/베너기/현수막(2개)-실내용1,실외용1	사업1팀
09/09	베너기설치/판프렛배치	사업1팀

4) 거리백일장

- 세부 사업내용

- 사업목적 : 효석문화제 기간내 자유로운 글쓰기 대회(거리백일장)를 통해 창작의 즐거움을 갖고자 함.
- 사업기간 : 2018년 9월중(효석문화제 행사기간)
- 사업내용 : 자유롭게 글을 쓰는 독서감상문 대회진행

- 세부계획

- 장소 : 효석문화제 행사장내/이효석문학관
- 진행방식 : 효석문화제 기간내 접수/추후심사 --- 결과발표(인터넷/전화)
- 사전준비사항 : 원고지 400자, 펜/판프렛/베너기
- 주관부서 : 문학나눔공간 2팀/임원진

- 진행일정

일정	준비사항	진행자
08/29	① 현수막/베너기 준비 ② 원고지 400자,펜 준비	사업2팀
08/31	베너기설치/현수막	사업2팀

5) 추억의 보물찾기

- 세부 사업내용

- 사업목적 : 문학관을 찾는 많은 관광객들에게 관람의 즐거움과 함께 추억의 보물찾기를 통한 행운을 드리고 기억에 남을 이야기를 만들어 줌으로써 풍요롭고 행복한 여행, 다시 찾고싶은 문학관으로 홍보의미 부여
- 사업기간 : 2018년 9월중(봄날이효석2회/효석문화제 행사기간내 3회)
- 사업내용 : 보물 10여가지 상품(책,기념품,특산품,기타)

- 세부계획

- 일시 : 2018년 5월 24일/25/ 9월 1,2,8,9일
- 장소 : 이효석문학관 야외/예술촌 야외

- 사전준비사항 : 상품구입(책, 기념품, 특산품, 기타)
- 주관부서 : 사업1팀

- 진행일정

일정	준비사항	진행자
05/24,25 09/1.2,8,9	① 보물찾기 안내문/보물용지 ② 보물준비(책, 기념품, 특산품, 기타)	사업1팀

6) 퀴즈대회(0.X퀴즈)

- 세부 사업내용

- 사업목적 : 가산이효석선생에 대한 이해와 봉평과 효석문화제 제대로 알기
- 사업기간 : 2018년 5월25,26일 오후2시
- 사업내용 : 퀴즈 0.X
- 장소 : 효석문화제 행사장/이효석문학관
- 사전준비사항 : 문제출제/OX판/사회자섭외/도서상품권구입
- 주관부서 : 문학나눔공간 1팀/임원진

- 진행일정

일정	준비사항	진행자
05/25/26	준비사항 : ① 사회자 섭외/문제출제 ② OX판 준비/도서상품권 구입	사업1팀

7) 독서쉼터(서점운영)

- 세부 사업내용

- 사업목적 : 축제기간내 문학축제 의미를 부여하고 축제 내방객들에게 문학의 쉼터 제공과 독서문화 장려를 목적으로 함
- 사업기간 : 2018년 9월(축제기간내)
- 사업대상 : 축제 내방객/지역주민/문학나눔회원
- 사업내용 : 서점운영/독서장려/체험학습프로그램/독서쉼터

- 세부계획

- 장소 : 이효석문학관
- 사전준비사항 : 기본시설(움직이는 서점 박스), 책장/도구/책/홍보
- 주관부서 : 회원모두

- 사업별 역할분담

- 장소및 구조물 설치/내부 기본 시설(전기/탁자)

- 책장/도구/책/홍보물 : 문학나눔공간
 - 운영 : 문학나눔공간회원
- 구성내용
- 서점 : 이효석문학집5종/기타(글누림/예옥/다림/해토/기타전문도서)
 - 독서장려 : 대여도서 및 기증 500권/대여-기증-판매
 - 독서쉼터및 관광객쉼터 : 의자 50조(휴식공간구성/의자/식수/음료/기타)
- 진행일정

일정	준비사항	진행자
8/28~	행사장 구조물 설치(박스 구입)	회원모두
8/29~	내부시설 및 홍보물 게시	회원모두
8/30~	내용물(도서, 체험프로그램, 기타) 구비완료	회원모두
8/31~	사업교육 및 업무분장	회원모두

8) 기획전시

- 세부 사업내용
- 사업목적 : 이효석문학관 야외전시공간 활성화를 목적으로 한 이효석선생의 작품 전시
 - 사업기간 : 2018년 5월~10월
 - 사업장소 : 이효석문학관 야외
 - 사업내용 : 이효석선생의 작품중 수필중 시화 10개 제작/일반작품 10종등
- 세부계획
- 장소 : 이효석문학관 야외
 - 사전준비사항 : 수필선정/시화판제작/이젤설치
 - 주관부서 : 회원모두
- 진행일정

일정	준비사항	진행자
5/20~	수필선정/일반작품선정	회원모두
	시화판제작	
	시화전시물 설치	회원모두

9) 문학나눔집 발간

- 세부 사업내용
- 사업목적 : 다양한 주제의 이야기를 통해 각자의 삶을 이해하고 소통하는 공간 마련
 - 사업기간 : 2018년 11월 중
 - 사업대상 : 지역주민/문학나눔회원
 - 사업내용 : 지역별 책임기 참여 대상자를 중심으로 이야기 되어지고 토론 되어진

다양한 소재를 문학나눔지로 엮어내어 참여의 즐거움과 문학이 풍요롭게 삶속에 자리
할수있게 유도

- 진행일정

일정	준비사항	진행자
10/20~	토론자원고의뢰/접수, 문학인원고의뢰/접수	회원모두
10/25~	거리백일장원고정리/디자인	회원모두
11월~~	출판	

6. 문학인의 날 행사

-일시 : 9월 1일/2일

-장소 : 주행사장/이효석문학관

-내용 : 작가와함께 걷는 메밀꽃밭(문학인과 함께하는 프로그램)

-세부내용 : ①문학의밤 1부 행사(시낭송/작가와의 대화/노래/)

②이효석문학심포지움(가산문학의 이해)

③초대작가와의 만남(문학상수상자/유명작가)

④노래로 듣는 시,소설

⑤백일장참가자 학생과 함께하는 소설낭독

7. 제76주기 가산이효석선생 추념식

76년전 우리의 곁을 떠나신 선생님의 아름다운 문학과 서정적 향수는 모든이의 가슴속에 깊이 남아 있다. 문학의 즐거움을 국민과 함께하는 선생님의 문학적 가치는 이 땅의 모든 것들을 새로이 변화시키며 아름다운 문화마을 역사를 이루어가는 중심에 있다.

해마다 아쉬움과 소중함으로 치루어져 오는 추념식 의미는 이땅에 남기신 선생님의 거룩하고 숭고한 문학 정신과 문학의 가치를 느끼는 모든 이의 소망과 바램이다.

1) 행사일정

일시 : 2018년 5월 25일 오전 11시

장소 : 봉평면 가산공원

내용 : 제76주기 추념

2)행사기본계획

①기본계획

-초청계획 : 내빈,유족,문인,주민(봉평초중고학생참가-협의)

- 접대계획 : 식사(중식)
- 시설계획 : 추모아취시설, 연단시설, 참가자보호시설,
기타지원시설(음향장비, 행사용비품등)
- 홍보계획 : 거리홍보현수막 게시--5/15
추념식판프렛제작--5/22
- 진행(시간계획) :

초청장발송	아취연단설치	비품구성	행사장기본시설
5/15일	5/22	5/23	5/24

㉔ 세부계획

-초청계획

초청자 : 국회의원, 도의원, 평창군, 군의원, 평창관내단체장, 유족(이우현)문인(강원문인협회, 평창지부, 문학상운영위원, 기타문인)
지역주민/일반참가 : 봉평초, 중, 고학생, 기타
초청장문안 : 초청장제작 발송 : 5월 15일

-접대계획

중식 : 식당선정
식사예정인원 : 100~150명
식사종류 : 메밀류, 떡, 과일, 음료, 술(일식1만원)
식사안내 : 진행요원2명

-시설계획

아취제작시설-산돌--5/22일까지
연단제작시설--5/23일까지--시설부(문화제자제창고내 보유), 광목교체
참가자보호시설-몽골4조(우천시대비-대형천막2조-지지대, 팍, 끈)
기타시설-의자300개, 음향장비, 조화(대형4개, 국화100송이, 향로, 초2개(통)
향 2통, 접수탁자1개, 꽃좌탁1개, 연설대1개, 사회자보면대1개, 은박매트
전기선, 흰장갑50, 방명록(팬), 개인꽃(100)

-홍보계획

거리홍보현수막게시--5/15일(3조)
추념식현수막3개
아취 게첨현수막-가로(가산이호석선생75주기추념식)

메밀꽃필무렵 봉평



가산이호석선생 76주기 추념식

일시 : 2018년5월25일 11시
장소 : 봉평중고등학교앞 가산공원



-세로2개(기존 사용문안)

-추념식 판프렛제작(100부)

1 page

식순 :

내빈소개/이효석문학선양회 위원장

국민의례/국기에 대한경례/목념

헌화 및 분향

약전소개/평창문화원장

추념사/이효석문학선양회 이사장

추념사/평창군수

추념사/평창군의회의장

추념시 낭독/봉평초중고 학생/한국문학강원지부평창지회

2 page

가산이효석선생 약전(별도첨부)

3 page

추념사(별도첨부)

4 page

추념사(별도첨부)

5 page

추념사(별도첨부)

6 page

추념시(1한국문협 평창지부, 2봉평중고등학생)

③업무분장계획

사무국			시설부			추모부		
초청인사선정	사무국	인원	아취제작설치		인원	꽃(조화)1	꽃집	인원
초청자라벨	사무국	2	연단설치	시설부	6	국화	꽃집	
초청장발송	사무국	1	몽골,천막	시설부	6	향로		
초청장문안	김남극	1	의자	시설부	6	초		
초청장인쇄	산돌		탁자	시설부	2	초(가리막)		
음향장비	사무국	4	은매트	시설부	2	방명록(팬)	문구	
판프렛시안	사무국		현수막설치	산돌,조은		도우미2		2
			판프렛인쇄	산돌		식당안내		2

8. 제39회 전국 효석백일장

1). 목적

전국 일반, 초,중,고생들의 예술 창작 능력을 고취하고 이효석 선생의 문학의 가치를 알리려 함.

2). 참가대상 및 인원

대상 : 전국 유치원생, 초(저학년.고학년), 중·고등학교생, 대학생, 일반인.
인원 : 제한없음

3). 개최일시

2018. 5. 25(금) 오전 09:30(개회식), 10:30부터 대회시작

4). 개최장소

효석문화제 주행사장/이효석문학관/예술촌

*우천시 별첨내용 참조

5). 신청서 접수처

(사)이효석문학선양회 335-2323, 335-2322(fax)

e-mail 신청: 99hyoseok@hanmail.net

6). 신청서 접수방법

- 접수기간: 2018년 4월 1일~2017년 5월 24일 17:00

(도착분에 한함, 일반부에 한해 현장 접수 가능)

- 신청서 접수 방법-직접 방문 또는 우편, FAX, e-mail

※백일장에 참가한 인솔교사 및 참가학생은 인솔교사의 안내로 문학관/예술촌을 무료로 입장할 수 있습니다.

7). 참가부분

-유치부 사생, 초저1-3(시,산문,사생), 초고4-6(시,산문,사생,서예)

중학생부(시,산문,사생,서예), 고등학생부(시,산문,사생,서예)

대학, 일반부(시, 산문, 서예, 문인화) -- 중복접수 불가함.

8). 행사내용

■ 제 1 부 ■

가) 개회식 : 2018년 5월 25일 09시 30분 이효석문학관

나) 백일장

- 1) 부문 : 시부, 산문부 ① 초등학교 저학년부 (1~3학년) ② 초등학교 고학년부 (4~6학년)
③ 중 등 부 ④ 고 등 부 ⑤ 대학, 일 반 부
- 2) 참가자 준비물
① 연필(볼펜), 책받침 ② 원고지는 당일 본회에서 배부
- 3) 시제 : 당일 제시

다) 사생대회

- 1) 부문 : ① 유치부(사설, 병설, 유아학원) ② 초등학교 저학년부 (1~3학년)
③ 초등학교 고학년부 (4~6학년) ④ 중 등 부 ⑤ 고 등 부
- 2) 참가자 준비물
① 유치부 및 초등학교 저학년부 : 크레파스화, 화구일체
② 초등학교 고학년부 : 수채화 화구일체 (이젤 포함)
③ 중등부, 고등부는 초등학교 고학년부와 동일
④ 각 부문 공히 본회에서 화지 배부
(유치부 및 초등부 전학년 8절, 그외는 4 절)
- 3) 화제 : 당일 지정된 장소내에서 자유화(유치부), 생활화(초등학교 저학년부),
사생화(초등학교 고학년부, 중·고등부)
(※ 우천시에는 초등부 생활화, 중·고등부 사생화(한국화 포함, 제목 당일 게시)

라) 서예 대회

- 1) 부문 : ① 초등학교 (4~6학년) ② 중 등 부 ③ 고 등 부 ④ 대학, 일반부/취호대회/문인화
※대학, 일반부는 희망자가 없을 경우에는 취소할 수 있다.
※초등학교부 저학년 서예는 고학년에 함께 실시
- 2) 참가자 지참물
① 붓, 베틀, 연적(물통) — 각부 공통 ② 각부 공히 본회에서 화선지 배부
③ 연습지는 각자 지참

9). 시상내용(백일장)

가) 개최식 : 2018년 5월 25일(금) 오전09시 30분 효석문화제 주행사장

나) 백일장 : 2018년 5월 25일(금) 오전10시 30분 - 13시(부문별 시간 참조)

부	부 문	대 상	2015년 시상내용	2015년 시상품 상금(단위:만원)	
고등,대학 일반	시,산문	고등학생 대학 일반	대 상	대상(100만원)	문화체육관광부 장관상
고등부	시	고등학생	최우수상 (1) 우수상 (1) 장려상 (4)	최우수상 (50만원)	강원도지사상
				우수상 (20만원)	평창군수상
				장려 (10만원)	선양회이사장상
				최우수상 (50만원)	강원도 교육감상
	산문			우수상 (20만원)	평창교육장상
				장려 (10만원)	선양회이사장상
				최우수상 (50만원)	평창교육장상
				우수상 (20만원)	선양회이사장상
	사생			장려 (10만원)	선양회이사장상
				최우수상 (50만원)	평창군수상
				우수상 (20만원)	선양회이사장상
				장려 (10만원)	선양회이사장상
서예	최우수상 (50만원)	평창군수상			
	우수상 (20만원)	선양회이사장상			
	장려 (10만원)	선양회이사장상			
	최우수상 (50만원)	한국문인협회이사장상			
일반부 대학부	시	일반부 (대학생)	최우수상 (1) 우수상 (1) 장려상 (3) 최우수상 (1) 우수상 (1) 장려상 (2) 가작(약간명)	최우수상 (50만원)	한국문인협회이사장상
				우수상 (20만원)	선양회이사장상
				장려 (10만원)	선양회이사장상
				최우수상 (50만원)	한국작가회장상
	산문			우수상 (20만원)	선양회이사장상
				장려 (10만원)	선양회이사장상
				최우수상 (50만원)	선양회이사장상
				우수상 (20만원)	선양회이사장상
	회화대회			장려 (10만원)	선양회이사장상
				최우수상 (50만원)	선양회이사장상
				우수상 (20만원)	선양회이사장상
				장려 (10만원)	선양회이사장상
문인화	가작 (상장)	선양회이사장상			
	최우수상 (1)	문화상품권			
	우수상 (3)	문화상품권			
	장려상 (20)	문화상품권			
유치부	사생	유치원생	가작 (약간명)	가작(상장)	선양회이사장상
				가작(상장)	선양회이사장상
초등 저학년	시	초등학교 1~3학년생	최우수상 (1) 우수상 (2) 장려상(10) 최우수상 (1) 우수상 (3) 장려상 (20) 가작 (약간명)	문화상품권	선양회이사장상
				문화상품권	선양회이사장상
	산문			문화상품권	선양회이사장상
				문화상품권	선양회이사장상
	사생			문화상품권	선양회이사장상
				문화상품권	선양회이사장상
초등 고학년	시	초등학교 4~6학년생	최우수상 (1) 우수상 (3) 장려상 (20) 가작 (약간명)	문화상품권	선양회이사장상
				문화상품권	선양회이사장상
	산문			문화상품권	선양회이사장상
				문화상품권	선양회이사장상
	서예			문화상품권	선양회이사장상
				문화상품권	선양회이사장상
중등부	사생	중학생	최우수상 (1) 우수상 (1) 장려상 (5)	문화상품권	선양회이사장상
				문화상품권	선양회이사장상
				문화상품권	선양회이사장상
				문화상품권	선양회이사장상

9-1 시상내용(사생대회) : 2018년 5월 24일 오전 10시

부	부 문	대 상	2015년 시상내용	2015년 시상품 상금(단위:만원)	
고등,대학 일반	시,산문	고등학생 대학·일반	대 상	대상(100만원)	문화체육관광부 장관상
고등부	사 생	고등학생	최우수상 (1) 우수상 (1) 장려상 (4)	최 우수 상 (50 만 원)	평 창 교 육 장 상
	서 예			우 수 상 (20 만 원)	선 양 회 이 사 장 상
일반부 대학부	취호대회	일반부 (대학생)	최우수상 (1) 우수상 (1) 장려상 (2) 가작(약간명)	장 려 (10 만 원)	선 양 회 이 사 장 상
	문인화			최 우수 상 (50 만 원)	평 창 군 수 상
유치부	사 생	유치원생	최우수상 (1) 우수상 (3) 장려상 (20) 가작(약간명)	우 수 상 (20 만 원)	선 양 회 이 사 장 상
				장 려 (10 만 원)	선 양 회 이 사 장 상
초등 저학년	사 생	초등학교 1~3학년생	최우수상 (1) 우수상 (3) 장려상 (20) 가작(약간명)	가 작 (상 장)	선 양 회 이 사 장 상
				문화상품권(최-10)	선 양 회 이 사 장 상
초등 고학년	서 예	초등학교 4~6학년생	최우수상 (1) 우수상 (3) 장려상 (20) 가작(약간명)	문화상품권(우-15)	선 양 회 이 사 장 상
				문화상품권(장-40)	선 양 회 이 사 장 상
중등부	사 생	중학생	최우수상 (1) 우수상 (1) 장려상 (5)	가작(상장)	선 양 회 이 사 장 상
				문화상품권(최-10)	선 양 회 이 사 장 상
중등부	서 예	중학생	최우수상 (1) 우수상 (1) 장려상 (5)	문화상품권(우-10)	선 양 회 이 사 장 상
				문화상품권(장-25)	선 양 회 이 사 장 상
				가작(상장)	선 양 회 이 사 장 상

- * 전 부문의 원고지 및 화지는 당일 제공합니다.
- * 각 부문별 참가자가 적을 경우 시상내용은 달라질 수 있습니다.
- * 초등학교부 저학년 서예는 고학년에 함께 실시합니다.
- * 우천시에는 지정된 실내에서 진행(행사요원의 안내)

다) 백일장 시간별 일정

09:30 ~ 10:00 개회식(효석문화제 주행사장)

10:00 ~ 10:30 지정장소 이동

10:30 ~ 13:00 백일장(부문별 시간 참조)

18:00 ~ 수상자 발표 (효석문화제주행사장)-시상식은 대상과 고등부부분,

대학일반부분만 시상하며, 중학생부, 초등학생부, 유치부는 인터넷 홈페이지 - 효석 문화제 (www.hyoseok.com)를 통해 발표를 하며 각 학원, 학교로 상장 및 시상품을 발송해드립니다.

마) 우천시 행사계획

1)개 회 식 - 생략

2)행사장소 - 행사일 고지

3)유의사항 : 인솔교사 및 개인은 효석문화제 주행사장 안내소 에서 접수증 및 안내를 받은 후 행사장소로 이동할 것.

바) 백일장 참여 전원학생에게는 학교장께서 인정하는 범위 내에서의 학생봉사활동 확인서를 발급해 드립니다.

※시간은 사정에 따라 변경될 수 있음

10). 진행요원교육

행사의 원활한 진행과 백일장 참여자의 질서유지 및 안내를 목적으로 진행요원의(봉사자)교육 실시

-봉사자 모집 : 4월 20일경

-봉사자교육 : 2회(모임식사/ 진행교육 및 설명회)

<선양부-세부일정표>

일정	진행내용	확인사항	담당자	인력	예산배정
3월 첫째주	추모제계획	추모제 계획안 고강/준비	이사	4	
5월 셋째주	백일장요강마련	백일장 대회요강안 수정 및 마련	이사/팀원	5	
5월 넷째주	추모제 진행	추모제 (초청/홍보/시설/음악/식순) 학교학생지원사항 -조화 주문/현수막주문/만찬주문/시설설 치인력 확보	이사/팀원	10	
6월 둘째주	문학인의날 계획	문학인의 날 문학의 밤 1부 행사(시낭송 /작가와의 대화/노래/)이효석문학심포지 움(가산문학의 이해)초대작가와의 만남 (문학상수상자/유명작가)노래로듣는 시, 소설 백일장참가자 학생과 함께하는 소 설낭독/문학관 상시프로그램	이사/팀원	4	
3월 셋째주	문학나눔사업	문학나눔사업 안마련/준비 서정보수/스텝프/거리백일장/퀴즈대회/ 소설읽기/퀴즈대회/보물찾기/기획전시/ 체험복제작	이사/사무	20	
7월 첫째주	백일장요강인쇄	백일장참여공문 발송 2000통	이사/팀원	5	
	문학상협의	문학상시상식/문학상지원사항	이사	1	
	백일장	백일장 접수 준비	팀원/사무	5	
	진행요원모집	진행자선발 및 교육	이사/팀원		
	도서준비	서점운영/도서주문 행사 진행자 선정/ 교육	이사/사무	4	
4월 1일~31일	백일장개회식	백일장개회식장준비 연단/태극기/홍보현수막/초청자/만찬	이사/팀원	4	
	백일장소품점검	백일장소품준비/깃발/유니폼/시제등	이사/팀원		
	백일장초대장	인쇄 및 발송	이사	1	
	심사장소 준비	심사장소 선정후 정비	이사/팀원		
	진행자선정	서점3/거리백일장1/보물찾기1/퀴즈1/스 텝프진행2/기타2	이사/팀원	2	
	작품전시	작품전시 코팅작업비	이사	2	
	백일장학생공연	참여학생을 위한 공연	이사	1	
	거리상황극	소설속 거리상황극(연극단체협의)	이사	1	
	심포지움	이효석선생의 삶과 문학 주제발표자1인 질의자3인	이사/사무	3	
	작가와의 만남	소설가 2인 초대 문학강좌 및 대화/토론	이사/사무	3	
기간내	보물찾기	이효석문학관에서 2회걸쳐 진행 책20권/기념품3종100/특산품2종50	이사/사무	3	
	퀴즈대회	상품1,2,3/기념품제작/사회/문제지	이사/사무	4	
	서점운영	이동서점3개/이효석단편선 500권	이사/사무	3	
	영화상영	메밀꽃필 무렵 영화상영(1968년)	이사/사무	2	
	기획전시	글로 느끼는 사진전	이사/사무	3	
	문학모음집	문학모음집(백일장/단위사업)발간	이사/팀원	3	
	문학의밤	공연행사1,2부	이사	5	
	문학	독서토론회/문학강좌/작가와만남	이사	2	
기타1	백일장개회식/ 축제개막식	시나리오 소설,시낭독으로 여는 대회/개막식 대회선언/인사/환영사/축사-낭독과함께	이사/팀장	3	
기타2	확인	백일장심사위원/심포지움/작가와의대화/ 문학인의날행사진행문인/문학의밤공연/ 영수확인증	이사/사무	2	
기타3	수상자발표/시상	수상자발표-홈페이지/ 상장작성-발송	이사/사무	3	

9. 국제부-교류

- 1) 국제교류대상 : 일본토가촌/일본전국 면류협회/제주도 메밀사업단
- 2) 교류내용 : 문화교류/음식교류
- 3) 일정 : 문화제 행사기간 내 초청 → 10월 일본산축제 참가/일본국수축제 참가
- 4) 교류관례 : 토가촌 교류 19년차 상호방문/전면협(메밀국수/소바수타)
- 5) 초청시
 - ① 일본 토가촌 문화교류단 : 공연팀/교류팀
 - ② 전면협 교류단 : 음식체험장 마련(기준도구는 준비 되었음)
 - ③ 장소결정사항/상하수도/전기/기타 지원 도우미 3명
- 6) 초청자 지원사항 : 숙박해결/식사해결/기타 운항수단/통역가이드
- 7) 교류지 방문할 시 사항
 - ① 국제 교류 참가자 항공료 확보
 - ② 교류 참가자의 역할(구성)
 - ③ 교류 목적지 상세정보 및 성과 분석

<국제부-세부일정표>

일정	진행내용	확인사항	담당자	인력	예산배정
5월 둘째주	교류협의	전면협 초청계획	이사	1	
8월 넷째주	체험장구성	일본소바국수체험장 시설	이사/시설	4	
	교류선물/교통	교류선물/교통지원	이사	1	
10월 첫째주	국제교류단 구성	국제교류 계획/목적/대상지/참여자선정	이사/팀원	2	
10월 넷째주	국제교류	일본국제교류 진행	이사/팀원	10	

1-1 의전(개막식)

- 1) 개막식 준비(효석문화제 개막식)/문학상 시상식 연계 협의
 - ①초청장 범위(대상)
 - ②초청장 문안 작성→인쇄→발송
 - ③초청자 접대(만찬준비)→장소/시간/식사준비사항/선물
 - ④홍보 : 무대앞 홍보 현수막/거리용1개

2) 개막식 일정 : 토요일 오후 5시~6시

3) 개막식 시나리오/개막식전 공연행사→개막선언→인사말→축사→축하공연
-문학상시상식연계검토(개막선언-인사말-축사-문학상시상식진행)

4) 개막식 연계공연→선양부(문학의 밤 공연과 연계)검토

1-2 의전(폐막식/뒷풀이)

1) 일정 : 9월 9일 오후 7시이후

2) 장소 : 먹거리촌 행사장

3) 준비 : 먹거리 촌 임대팀과 협의

<의전부-세부일정표>

일정	진행내용	확인사항	담당자	인력	예산배정
8월 첫째주	개막식참석자	개막식참석자 명단작성(문학상연계)	이사/팀장	2	
	초청장문안작성	초청장문안/인쇄/발송	이사/팀장	2	
8월 둘째주	개막식 선물	초청내빈 기념선물 준비	이사/팀장	2	
	만찬장소선정	개막식만찬장소(식당협의)	이사/팀장	2	
8월 셋째주	개막식장준비	연단/보면대/식 시나리오/	이사/팀장	2	
		태극기/감사패/개막공연-취타대/	이사	1	
		무대현수막(대)/			
기간내	안내	내빈 안내 및 진행/접수/민원	이사/팀장	2	